

BOCKENDORF



BOHNITZ



BURGZ

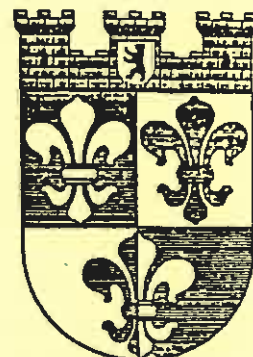

WRAMITZDORF

*Schachexpress
FV Schach e.V.
im BSVB*



WEDDING



LANDESWAPPEN



NEUTOLIN



TREPTOW

Saison 1989/90 Nr. 1

5. Oktober 1989

Mit freundlicher Unterstützung der
Allianz Versicherungs AG
Zweigniederlassung Berlin

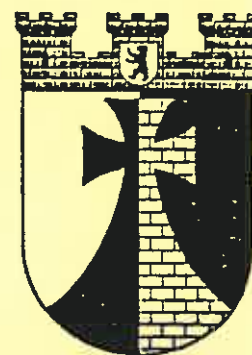

PRENZLAU



BRANDAU

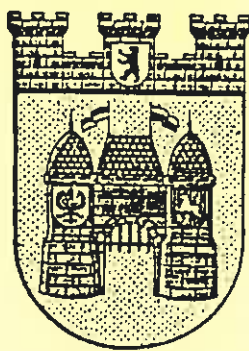

CHARLOTTENBURG

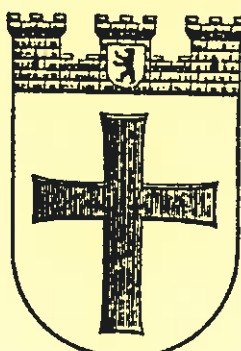

TEMPELHOF



ZEHLENDORF

MANNSCHAFTSPOKAL
=====

Auf der Mannschaftsleiterversammlung am 15.9.89 wurde die Vorrunde des diesjaehrigen Mannschaftspokals ausgelost. Es kommt in der Woche vom 23. bis 27.10.89 zu folgenden Begegnungen:

- Stern 66 - UBA
- Duerer-Alm - Dresdenia
- Bund - BZR
- SFB - Bervobank
- Gillette - Jugenddorf
- BSR - BVG Cicero
- DB - Wiheil
- DeTeWe - Schering
- Berthold - Post 44
- Sparkasse - DKV
- Bewag - ACCSB
- Fortuna - SEL

Die Mannschaften Senat, Berliner Bank, Justitia sowie BVG Helmholtz haben ein Freilos gezogen.

Aenderung Telefonnummer

Neue dienstliche Telefonnummer von Wolfgang Schneider, stellvertretender Spielleiter und Mannschaftsfuehrer Berthold I :
7795223

Ergaenzung zur Liste der Mannschaftsfuehrer:

Beim Mannschaftsfuehrer von SHV I, Herrn Ernst Sonnenburg, fehlte die dienstliche Telefonnummer. Sie lautet: 86524946

Anmerkung zum Spiel Jugenddorf I - Berthold II

Das urspruengliche Ergebnis lautete 4 : 2 fuer Jugenddorf. Da jedoch von Jugenddorf vier Doppelspieler eingesetzt wurden, ist das Ergebnis auf 6 : 0 fuer Berthold geaendert worden. Ausserdem wurde von Jugenddorf ein Spieler eingesetzt, fuer den noch keine Spielberechtigung vorlag.

Der Spielleiter Wolfgang Block ist vom 21.10 bis 26.11.89 in Urlaub. Waehrend dieser Zeit sind alle Nach- oder Ummeldungen bzw. Proteste an den stellvertretenden Spielleiter Wolfgang Schneider zu richten. Die Spielberichtskarten koennen wie gewohnt an die Adresse des Spielers geschickt werden.

F V S C H A C H e. V.
im Betriebssportverband Berlin e. V.

Mannschaftsmeisterschaft 1989/90

Landesliga

1	Do	28.09.	1830	Gillette I	-	Bund I	4 : 2	2:0	
2	Di	26.09.	1800	Wiheil I	-	IBM I	2 : 4	0:2	
3	Do	28.09.	1800	SEL I	-	Berthold I	2 : 3		1H
4	Di	26.09.	1815	DeTeWe I	-	Schering I	6 : 0	2:0	n.a
5	Mi	27.09.	1800	Berliner Bank I	-	Stern 66 I	4.5:1.5	2:0	
6	Di	17.10.	1800	Stern 66 I	-	Gillette I	:	:	
7	Di	17.10.	1800	Schering I	-	Berliner Bank I	:	:	
8	Fr	20.10.	1800	Berthold I	-	DeTeWe I	:	:	
9	Do	19.10.	1730	IBM I	-	SEL I	:	:	
10	Di	17.10.	1800	Bund I	-	Wiheil I	:	:	
11	Do	16.11.	1830	Gillette I	-	Wiheil I	:	:	
12	Do	16.11.	1800	SEL I	-	Bund I	:	:	
13	Di	14.11.	1815	DeTeWe I	-	IBM I	:	:	
14	Mi	15.11.	1800	Berliner Bank I	-	Berthold I	:	:	
15	Di	14.11.	1800	Stern 66 I	-	Schering I	:	:	
16	Di	12.12.	1800	Schering I	-	Gillette I	:	:	
17	Fr	15.12.	1800	Berthold I	-	Stern 66 I	:	:	
18	Do	14.12.	1730	IBM I	-	Berliner Bank I	:	:	
19	Di	12.12.	1800	Bund I	-	DeTeWe I	:	:	
20	Di	12.12.	1800	Wiheil I	-	SEL I	:	:	
21	Do	25.01.	1830	Gillette I	-	SEL I	:	:	
22	Di	23.01.	1815	DeTeWe I	-	Wiheil I	:	:	
23	Mi	24.01.	1800	Berliner Bank I	-	Bund I	:	:	
24	Di	23.01.	1800	Stern 66 I	-	IBM I	:	:	
25	Di	23.01.	1800	Schering I	-	Berthold I	:	:	
26	Fr	23.02.	1800	Berthold I	-	Gillette I	:	:	
27	Do	22.02.	1730	IBM I	-	Schering I	:	:	
28	Di	20.02.	1800	Bund I	-	Stern 66 I	:	:	
29	Di	20.02.	1800	Wiheil I	-	Berliner Bank I	:	:	
30	Do	22.02.	1800	SEL I	-	DeTeWe I	:	:	
31	Do	15.03.	1830	Gillette I	-	DeTeWe I	:	:	
32	Mi	14.03.	1800	Berliner Bank I	-	SEL I	:	:	
33	Di	13.03.	1800	Stern 66 I	-	Wiheil I	:	:	
34	Di	13.03.	1800	Schering I	-	Bund I	:	:	
35	Fr	16.03.	1800	Berthold I	-	IBM I	:	:	
36	Do	05.04.	1730	IBM I	-	Gillette I	:	:	
37	Di	03.04.	1800	Bund I	-	Berthold I	:	:	
38	Di	03.04.	1800	Wiheil I	-	Schering I	:	:	
39	Do	05.04.	1800	SEL I	-	Stern 66 I	:	:	
40	Di	03.04.	1815	DeTeWe I	-	Berliner Bank I	:	:	
41	Mi	25.04.	1800	Berliner Bank I	-	Gillette I	:	:	
42	Di	24.04.	1800	Stern 66 I	-	DeTeWe I	:	:	
43	Di	24.04.	1800	Schering I	-	SEL I	:	:	
44	Fr	27.04.	1800	Berthold I	-	Wiheil I	:	:	
45	Do	26.04.	1730	IBM I	-	Bund I	:	:	

F V S C H A C H e. V.
im Betriebssportverband Berlin e. V.

Mannschaftsmeisterschaft 1989/90

Staffel A1

1	Do	28.09.	1800	SEL II	-	BA Tempelhof II	5.5:0.5	2:0
2	Di	26.09.	1800	Bund II	-	Bund V	4 : 2	2:0
3	Do	28.09.	1800	Springer I	-	Dresdenia I	2.5:3.5	0:2
4	Mo	25.09.	1800	Wiheil II	-	Fortuna I	4.5:1.5	2:0
5	Di	26.09.	1830	ACCSB I	-	Senat II	:	:
6	Do	19.10.	1800	Senat II	-	SEL II	:	:
7	Mo	16.10.	1800	Fortuna I	-	ACCSB I	:	:
8	Mo	16.10.	1800	Dresdenia I	-	Wiheil II	:	:
9	Di	17.10.	1800	Bund V	-	Springer I	:	:
10	Mi	18.10.	1800	BA Tempelhof II	-	Bund II	:	:
11	Do	16.11.	1800	SEL II	-	Bund II	:	:
12	Do	16.11.	1800	Springer I	-	BA Tempelhof II	:	:
13	Mo	13.11.	1800	Wiheil II	-	Bund V	:	:
14	Di	14.11.	1830	ACCSB I	-	Dresdenia I	:	:
15	Do	16.11.	1800	Senat II	-	Fortuna I	:	:
16	Mo	11.12.	1800	Fortuna I	-	SEL II	:	:
17	Mo	11.12.	1800	Dresdenia I	-	Senat II	:	:
18	Di	12.12.	1800	Bund V	-	ACCSB I	:	:
19	Mi	13.12.	1800	BA Tempelhof II	-	Wiheil II	:	:
20	Di	12.12.	1800	Bund II	-	Springer I	:	:
21	Do	25.01.	1800	SEL II	-	Springer I	:	:
22	Mo	22.01.	1800	Wiheil II	-	Bund II	:	:
23	Di	23.01.	1830	ACCSB I	-	BA Tempelhof II	:	:
24	Do	25.01.	1800	Senat II	-	Bund V	:	:
25	Mo	22.01.	1800	Fortuna I	-	Dresdenia I	:	:
26	Mo	19.02.	1800	Dresdenia I	-	SEL II	:	:
27	Di	20.02.	1800	Bund V	-	Fortuna I	:	:
28	Mi	21.02.	1800	BA Tempelhof II	-	Senat II	:	:
29	Di	20.02.	1800	Bund II	-	ACCSB I	:	:
30	Do	22.02.	1800	Springer I	-	Wiheil II	:	:
31	Do	15.03.	1800	SEL II	-	Wiheil II	:	:
32	Di	13.03.	1830	ACCSB I	-	Springer I	:	:
33	Do	15.03.	1800	Senat II	-	Bund II	:	:
34	Mo	12.03.	1800	Fortuna I	-	BA Tempelhof II	:	:
35	Mo	12.03.	1800	Dresdenia I	-	Bund V	:	:
36	Di	03.04.	1800	Bund V	-	SEL II	:	:
37	Mi	04.04.	1800	BA Tempelhof II	-	Dresdenia I	:	:
38	Di	03.04.	1800	Bund II	-	Fortuna I	:	:
39	Do	05.04.	1800	Springer I	-	Senat II	:	:
40	Mo	02.04.	1800	Wiheil II	-	ACCSB I	:	:
41	Di	24.04.	1830	ACCSB I	-	SEL II	:	:
42	Do	26.04.	1800	Senat II	-	Wiheil II	:	:
43	Mo	23.04.	1800	Fortuna I	-	Springer I	:	:
44	Mo	23.04.	1800	Dresdenia I	-	Bund II	:	:
45	Di	24.04.	1800	Bund V	-	BA Tempelhof II	:	:

F V S C H A C H e. V.
im Betriebssportverband Berlin e. V.

Mannschaftsmeisterschaft 1989/90

Staffel A2

1	Mi	27.09.	1800	BA Tempelhof I	-	Schering II	2.5:3.5	0:2
2	Do	28.09.	1800	Senat I	-	IBM II	4.5:1.5	2:0
3	Mo	25.09.	1830	BVG Helmholtz I	-	Dresdenia II	3 : 3	1:1
4	Di	26.09.	1800	Bund III	-	Bund IV	3 : 3	1:1
5	Mo	25.09.	1800	Justitia I	-	SC BVG Spandau I	2.5:3.5	0:2
6	Fr	20.10.	1830	SC BVG Spandau I	-	BA Tempelhof I	:	:
7	Mi	18.10.	1800	Bund IV	-	Justitia I	:	:
8	Mo	16.10.	1800	Dresdenia II	-	Bund III	:	:
9	Do	19.10.	1730	IBM II	-	BVG Helmholtz I	:	:
10	Di	17.10.	1800	Schering II	-	Senat I	:	:
11	Mi	15.11.	1800	BA Tempelhof I	-	Senat I	:	:
12	Mo	13.11.	1830	BVG Helmholtz I	-	Schering II	:	:
13	Di	14.11.	1800	Bund III	-	IBM II	:	:
14	Mo	13.11.	1800	Justitia I	-	Dresdenia II	:	:
15	Fr	17.11.	1830	SC BVG Spandau I	-	Bund IV	:	:
16	Mi	13.12.	1800	Bund IV	-	BA Tempelhof I	:	:
17	Mo	11.12.	1800	Dresdenia II	-	SC BVG Spandau I	:	:
18	Do	14.12.	1730	IBM II	-	Justitia I	:	:
19	Di	12.12.	1800	Schering II	-	Bund III	:	:
20	Do	14.12.	1800	Senat I	-	BVG Helmholtz I	:	:
21	Mi	24.01.	1800	BA Tempelhof I	-	BVG Helmholtz I	:	:
22	Di	23.01.	1800	Bund III	-	Senat I	:	:
23	Mo	22.01.	1800	Justitia I	-	Schering II	:	:
24	Fr	26.01.	1830	SC BVG Spandau I	-	IBM II	:	:
25	Mi	24.01.	1800	Bund IV	-	Dresdenia II	:	:
26	Mo	19.02.	1800	Dresdenia II	-	BA Tempelhof I	:	:
27	Do	22.02.	1730	IBM II	-	Bund IV	:	:
28	Di	20.02.	1800	Schering II	-	SC BVG Spandau I	:	:
29	Do	22.02.	1800	Senat I	-	Justitia I	:	:
30	Mo	19.02.	1830	BVG Helmholtz I	-	Bund III	:	:
31	Mi	14.03.	1800	BA Tempelhof I	-	Bund III	:	:
32	Mo	12.03.	1800	Justitia I	-	BVG Helmholtz I	:	:
33	Fr	16.03.	1830	SC BVG Spandau I	-	Senat I	:	:
34	Mi	14.03.	1800	Bund IV	-	Schering II	:	:
35	Mo	12.03.	1800	Dresdenia II	-	IBM II	:	:
36	Do	05.04.	1730	IBM II	-	BA Tempelhof I	:	:
37	Di	03.04.	1800	Schering II	-	Dresdenia II	:	:
38	Do	05.04.	1800	Senat I	-	Bund IV	:	:
39	Mo	02.04.	1830	BVG Helmholtz I	-	SC BVG Spandau I	:	:
40	Di	03.04.	1800	Bund III	-	Justitia I	:	:
41	Mo	23.04.	1800	Justitia I	-	BA Tempelhof I	:	:
42	Fr	27.04.	1830	SC BVG Spandau I	-	Bund III	:	:
43	Mi	25.04.	1800	Bund IV	-	BVG Helmholtz I	:	:
44	Mo	23.04.	1800	Dresdenia II	-	Senat I	:	:
45	Do	26.04.	1730	IBM II	-	Schering II	:	:

F V S C H A C H e. V.
im Betriebssportverband Berlin e. V.

Mannschaftsmeisterschaft 1989/90

Staffel B1

1	Do	28.09.	1730	IBM III	-	Bervobank I	2 : 4	0:2
2	Di	26.09.	1800	Jugenddorf I	-	Berthold II	0 : 6	0:2
3	Mo	25.09.	1830	BVG Helmholtz II	-	Bewag I	0.5:5.5	0:2
4	Fr	29.09.	1800	BVG Britz I	-	Post 44 I	2 : 4	0:2
5	Mo	25.09.	1800	Wiheil III	-	UBA I	3.5:2.5	2:0
6	Di	17.10.	1700	UBA I	-	IBM III	:	:
7	Di	17.10.	1800	Post 44 I	-	Wiheil III	:	:
8	Mo	16.10.	1800	Bewag I	-	BVG Britz I	:	:
9	Fr	20.10.	1800	Berthold II	-	BVG Helmholtz II	:	:
10	Mi	18.10.	1800	Bervobank I	-	Jugenddorf I	:	:
11	Do	16.11.	1730	IBM III	-	Jugenddorf I	:	:
12	Mo	13.11.	1830	BVG Helmholtz II	-	Bervobank I	:	:
13	Fr	17.11.	1800	BVG Britz I	-	Berthold II	:	:
14	Mo	13.11.	1800	Wiheil III	-	Bewag I	:	:
15	Di	14.11.	1700	UBA I	-	Post 44 I	:	:
16	Di	12.12.	1800	Post 44 I	-	IBM III	:	:
17	Mo	11.12.	1800	Bewag I	-	UBA I	:	:
18	Fr	15.12.	1800	Berthold II	-	Wiheil III	:	:
19	Mi	13.12.	1800	Bervobank I	-	BVG Britz I	:	:
20	Di	12.12.	1800	Jugenddorf I	-	BVG Helmholtz II	:	:
21	Do	25.01.	1730	IBM III	-	BVG Helmholtz II	:	:
22	Fr	26.01.	1800	BVG Britz I	-	Jugenddorf I	:	:
23	Mo	22.01.	1800	Wiheil III	-	Bervobank I	:	:
24	Di	23.01.	1700	UBA I	-	Berthold II	:	:
25	Di	23.01.	1800	Post 44 I	-	Bewag I	:	:
26	Mo	19.02.	1800	Bewag I	-	IBM III	:	:
27	Fr	23.02.	1800	Berthold II	-	Post 44 I	:	:
28	Mi	21.02.	1800	Bervobank I	-	UBA I	:	:
29	Di	20.02.	1800	Jugenddorf I	-	Wiheil III	:	:
30	Mo	19.02.	1830	BVG Helmholtz II	-	BVG Britz I	:	:
31	Do	15.03.	1730	IBM III	-	BVG Britz I	:	:
32	Mo	12.03.	1800	Wiheil III	-	BVG Helmholtz II	:	:
33	Di	13.03.	1700	UBA I	-	Jugenddorf I	:	:
34	Di	13.03.	1800	Post 44 I	-	Bervobank I	:	:
35	Mo	12.03.	1800	Bewag I	-	Berthold II	:	:
36	Fr	06.04.	1800	Berthold II	-	IBM III	:	:
37	Mi	04.04.	1800	Bervobank I	-	Bewag I	:	:
38	Di	03.04.	1800	Jugenddorf I	-	Post 44 I	:	:
39	Mo	02.04.	1830	BVG Helmholtz II	-	UBA I	:	:
40	Fr	06.04.	1800	BVG Britz I	-	Wiheil III	:	:
41	Mo	23.04.	1800	Wiheil III	-	IBM III	:	:
42	Di	24.04.	1700	UBA I	-	BVG Britz I	:	:
43	Di	24.04.	1800	Post 44 I	-	BVG Helmholtz II	:	:
44	Mo	23.04.	1800	Bewag I	-	Jugenddorf I	:	:
45	Fr	27.04.	1800	Berthold II	-	Bervobank I	:	:

F V S C H A C H e. V.
im Betriebssportverband Berlin e. V.

Mannschaftsmeisterschaft 1989/90

Staffel B2

1	Do	28.09.	1800	SEL III ✓	-	Stern 66 II ^{II}	4.5:1.5	2:0
2	Di	26.09.	1815	DeTeWe II ✓	-	Feuerwehr I ✓	4 : 2	2:0
3	Di	26.09.	1800	Allianz I ^I	-	Osram I ^I	0.5:5.5	0:2
4	Di	26.09.	1800	SFB I ✓	-	Gillette II ^{Anfänger}	3 : 3	1:1
5	Mi	27.09.	1800	Berliner Bank II ^{Anfänger}	-	Bund VI ^I	3.5:2.5	2:0
6	Mi	18.10.	1800	Bund VI	-	SEL III	:	:
7	Mi	18.10.	1800	Gillette II	-	Berliner Bank II	:	:
8	Di	17.10.	1800	Osram I	-	SFB I	:	:
9	Di	17.10.	1800	Feuerwehr I	-	Allianz I	:	:
10	Di	17.10.	1800	Stern 66 II	-	DeTeWe II	:	:
11	Do	16.11.	1800	SEL III	-	DeTeWe II	:	:
12	Di	14.11.	1800	Allianz I	-	Stern 66 II	:	:
13	Di	14.11.	1800	SFB I	-	Feuerwehr I	:	:
14	Mi	15.11.	1800	Berliner Bank II	-	Osram I	:	:
15	Mi	15.11.	1800	Bund VI	-	Gillette II	:	:
16	Mi	13.12.	1800	Gillette II	-	SEL III	:	:
17	Di	12.12.	1800	Osram I	-	Bund VI	:	:
18	Di	12.12.	1800	Feuerwehr I	-	Berliner Bank II	:	:
19	Di	12.12.	1800	Stern 66 II	-	SFB I	:	:
20	Di	12.12.	1815	DeTeWe II	-	Allianz I	:	:
21	Do	25.01.	1800	SEL III	-	Allianz I	:	:
22	Di	23.01.	1800	SFB I	-	DeTeWe II	:	:
23	Mi	24.01.	1800	Berliner Bank II	-	Stern 66 II	:	:
24	Mi	24.01.	1800	Bund VI	-	Feuerwehr I	:	:
25	Mi	24.01.	1800	Gillette II	-	Osram I	:	:
26	Di	20.02.	1800	Osram I	-	SEL III	:	:
27	Di	20.02.	1800	Feuerwehr I	-	Gillette II	:	:
28	Di	20.02.	1800	Stern 66 II	-	Bund VI	:	:
29	Di	20.02.	1815	DeTeWe II	-	Berliner Bank II	:	:
30	Di	20.02.	1800	Allianz I	-	SFB I	:	:
31	Do	15.03.	1800	SEL III	-	SFB I	:	:
32	Mi	14.03.	1800	Berliner Bank II	-	Allianz I	:	:
33	Mi	14.03.	1800	Bund VI	-	DeTeWe II	:	:
34	Mi	14.03.	1800	Gillette II	-	Stern 66 II	:	:
35	Di	13.03.	1800	Osram I	-	Feuerwehr I	:	:
36	Di	03.04.	1800	Feuerwehr I	-	SEL III	:	:
37	Di	03.04.	1800	Stern 66 II	-	Osram I	:	:
38	Di	03.04.	1815	DeTeWe II	-	Gillette II	:	:
39	Di	03.04.	1800	Allianz I	-	Bund VI	:	:
40	Di	03.04.	1800	SFB I	-	Berliner Bank II	:	:
41	Mi	25.04.	1800	Berliner Bank II	-	SEL III	:	:
42	Mi	25.04.	1800	Bund VI	-	SFB I	:	:
43	Mi	25.04.	1800	Gillette II	-	Allianz I	:	:
44	Di	24.04.	1800	Osram I	-	DeTeWe II	:	:
45	Di	24.04.	1800	Feuerwehr I	-	Stern 66 II	:	:

F V S C H A C H e. V.
im Betriebssportverband Berlin e. V.

Mannschaftsmeisterschaft 1989/90

Staffel C1

1	Di	26.09.	1800	DKV I	-	BSR II	5 : 1	2:0
2	Di	26.09.	1800	Sparkasse I	-	Justitia II	3 : 3	1:1
3	Di	26.09.	1700	BZR I	-	BVG Cicero I	4 : 2	2:0
4	Mi	27.09.	1800	Bund VII	-	SEL IV	3 : 3	1:1
5	Mo	25.09.	1800	BVG Helmholtz III	-	Schering IV	3 : 3	1:1
6	Di	17.10.	1800	Schering IV	-	DKV I	:	:
7	Do	19.10.	1800	SEL IV	-	BVG Helmholtz III	:	:
8	Mo	16.10.	1800	BVG Cicero I	-	Bund VII	:	:
9	Mo	16.10.	1800	Justitia II	-	BZR I	:	:
10	Di	17.10.	1800	BSR II	-	Sparkasse I	:	:
11	Di	14.11.	1800	DKV I	-	Sparkasse I	:	:
12	Di	14.11.	1700	BZR I	-	BSR II	:	:
13	Mi	15.11.	1800	Bund VII	-	Justitia II	:	:
14	Mo	13.11.	1800	BVG Helmholtz III	-	BVG Cicero I	:	:
15	Di	14.11.	1800	Schering IV	-	SEL IV	:	:
16	Do	14.12.	1800	SEL IV	-	DKV I	:	:
17	Mo	11.12.	1800	BVG Cicero I	-	Schering IV	:	:
18	Mo	11.12.	1800	Justitia II	-	BVG Helmholtz III	:	:
19	Di	12.12.	1800	BSR II	-	Bund VII	:	:
20	Di	12.12.	1800	Sparkasse I	-	BZR I	:	:
21	Di	23.01.	1800	DKV I	-	BZR I	:	:
22	Mi	24.01.	1800	Bund VII	-	Sparkasse I	:	:
23	Mo	22.01.	1800	BVG Helmholtz III	-	BSR II	:	:
24	Di	23.01.	1800	Schering IV	-	Justitia II	:	:
25	Do	25.01.	1800	SEL IV	-	BVG Cicero I	:	:
26	Mo	19.02.	1800	BVG Cicero I	-	DKV I	:	:
27	Mo	19.02.	1800	Justitia II	-	SEL IV	:	:
28	Di	20.02.	1800	BSR II	-	Schering IV	:	:
29	Di	20.02.	1800	Sparkasse I	-	BVG Helmholtz III	:	:
30	Di	20.02.	1700	BZR I	-	Bund VII	:	:
31	Di	13.03.	1800	DKV I	-	Bund VII	:	:
32	Mo	12.03.	1800	BVG Helmholtz III	-	BZR I	:	:
33	Di	13.03.	1800	Schering IV	-	Sparkasse I	:	:
34	Do	15.03.	1800	SEL IV	-	BSR II	:	:
35	Mo	12.03.	1800	BVG Cicero I	-	Justitia II	:	:
36	Mo	02.04.	1800	Justitia II	-	DKV I	:	:
37	Di	03.04.	1800	BSR II	-	BVG Cicero I	:	:
38	Di	03.04.	1800	Sparkasse I	-	SEL IV	:	:
39	Di	03.04.	1700	BZR I	-	Schering IV	:	:
40	Mi	04.04.	1800	Bund VII	-	BVG Helmholtz III	:	:
41	Mo	23.04.	1800	BVG Helmholtz III	-	DKV I	:	:
42	Di	24.04.	1800	Schering IV	-	Bund VII	:	:
43	Do	26.04.	1800	SEL IV	-	BZR I	:	:
44	Mo	23.04.	1800	BVG Cicero I	-	Sparkasse I	:	:
45	Mo	23.04.	1800	Justitia II	-	BSR II	:	:

F V S C H A C H e. V.
im Betriebssportverband Berlin e. V.

Mannschaftsmeisterschaft 1989/90

Staffel C2

1	Do	28.09.	1800	Bewag II	-	DB I	2.5:3.5	0:2
2	Di	26.09.	1800	SHV I	-	Wiheil IV	:	:
3	Di	26.09.	1800	Duerer-Alm I	-	BZR II	3 : 3	1:1
4	Mo	25.09.	1800	Bervobank II	-	BSR I	0.5:5.5	0:2
5	Mi	27.09.	1800	Flohr Otis I	-	Schering III	:	:
6	Di	17.10.	1800	Schering III	-	Bewag II	:	:
7	Mo	16.10.	1800	BSR I	-	Flohr Otis I	:	:
8	Di	17.10.	1700	BZR II	-	Bervobank II	:	:
9	Di	17.10.	1800	Wiheil IV	-	Duerer-Alm I	:	:
10	Mi	18.10.	1800	DB I	-	SHV I	:	:
11	Do	16.11.	1800	Bewag II	-	SHV I	:	:
12	Di	14.11.	1800	Duerer-Alm I	-	DB I	:	:
13	Mo	13.11.	1800	Bervobank II	-	Wiheil IV	:	:
14	Mi	15.11.	1800	Flohr Otis I	-	BZR II	:	:
15	Di	14.11.	1800	Schering III	-	BSR I	:	:
16	Mo	11.12.	1800	BSR I	-	Bewag II	:	:
17	Di	12.12.	1700	BZR II	-	Schering III	:	:
18	Di	12.12.	1800	Wiheil IV	-	Flohr Otis I	:	:
19	Mi	13.12.	1800	DB I	-	Bervobank II	:	:
20	Di	12.12.	1800	SHV I	-	Duerer-Alm I	:	:
21	Do	25.01.	1800	Bewag II	-	Duerer-Alm I	:	:
22	Mo	22.01.	1800	Bervobank II	-	SHV I	:	:
23	Mi	24.01.	1800	Flohr Otis I	-	DB I	:	:
24	Di	23.01.	1800	Schering III	-	Wiheil IV	:	:
25	Mo	22.01.	1800	BSR I	-	BZR II	:	:
26	Di	20.02.	1700	BZR II	-	Bewag II	:	:
27	Di	20.02.	1800	Wiheil IV	-	BSR I	:	:
28	Mi	21.02.	1800	DB I	-	Schering III	:	:
29	Di	20.02.	1800	SHV I	-	Flohr Otis I	:	:
30	Di	20.02.	1800	Duerer-Alm I	-	Bervobank II	:	:
31	Do	15.03.	1800	Bewag II	-	Bervobank II	:	:
32	Mi	14.03.	1800	Flohr Otis I	-	Duerer-Alm I	:	:
33	Di	13.03.	1800	Schering III	-	SHV I	:	:
34	Mo	12.03.	1800	BSR I	-	DB I	:	:
35	Di	13.03.	1700	BZR II	-	Wiheil IV	:	:
36	Di	03.04.	1800	Wiheil IV	-	Bewag II	:	:
37	Mi	04.04.	1800	DB I	-	BZR II	:	:
38	Di	03.04.	1800	SHV I	-	BSR I	:	:
39	Di	03.04.	1800	Duerer-Alm I	-	Schering III	:	:
40	Mo	02.04.	1800	Bervobank II	-	Flohr Otis I	:	:
41	Mi	25.04.	1800	Flohr Otis I	-	Bewag II	:	:
42	Di	24.04.	1800	Schering III	-	Bervobank II	:	:
43	Mo	23.04.	1800	BSR I	-	Duerer-Alm I	:	:
44	Di	24.04.	1700	BZR II	-	SHV I	:	:
45	Di	24.04.	1800	Wiheil IV	-	DB I	:	:

F V S C H A C H e. V.
im Betriebssportverband Berlin e. V.

Mannschaftsmeisterschaft 1989/90

Staffel D

1			Gillette III	spielfrei		
2	Mi 27.09.	1800	Duerer-Alm II	- ACCSB II	6 : 0	2:0
3	Di 26.09.	1800	DKV II	- Senat III	2 : 3	: 1H
4	Mi 27.09.	1800	DB II	- UBA II	4.5:1.5	2:0
5	Mo 25.09.	1800	BVG Cicero II	- Stern 66 III	2 : 4	0:2
6			Stern 66 III	spielfrei		
7	Di 17.10.	1700	UBA II	- BVG Cicero II	:	:
8	Do 19.10.	1800	Senat III	- DB II	:	:
9	Di 17.10.	1830	ACCSB II	- DKV II	:	:
10	Do 19.10.	1800	Gillette III	- Duerer-Alm II	:	:
11			Duerer-Alm II	spielfrei		
12	Di 14.11.	1800	DKV II	- Gillette III	:	:
13	Mi 15.11.	1800	DB II	- ACCSB II	:	:
14	Mo 13.11.	1800	BVG Cicero II	- Senat III	:	:
15	Di 14.11.	1800	Stern 66 III	- UBA II	:	:
16			UBA II	spielfrei		
17	Do 14.12.	1800	Senat III	- Stern 66 III	:	:
18	Di 12.12.	1830	ACCSB II	- BVG Cicero II	:	:
19	Do 14.12.	1800	Gillette III	- DB II	:	:
20	Mi 13.12.	1800	Duerer-Alm II	- DKV II	:	:
21			DKV II	spielfrei		
22	Mi 24.01.	1800	DB II	- Duerer-Alm II	:	:
23	Mo 22.01.	1800	BVG Cicero II	- Gillette III	:	:
24	Di 23.01.	1800	Stern 66 III	- ACCSB II	:	:
25	Di 23.01.	1700	UBA II	- Senat III	:	:
26			Senat III	spielfrei		
27	Di 20.02.	1830	ACCSB II	- UBA II	:	:
28	Do 22.02.	1800	Gillette III	- Stern 66 III	:	:
29	Mi 21.02.	1800	Duerer-Alm II	- BVG Cicero II	:	:
30	Di 20.02.	1800	DKV II	- DB II	:	:
31			DB II	spielfrei		
32	Mo 12.03.	1800	BVG Cicero II	- DKV II	:	:
33	Di 13.03.	1800	Stern 66 III	- Duerer-Alm II	:	:
34	Di 13.03.	1700	UBA II	- Gillette III	:	:
35	Do 15.03.	1800	Senat III	- ACCSB II	:	:
36			ACCSB II	spielfrei		
37	Do 05.04.	1800	Gillette III	- Senat III	:	:
38	Mi 04.04.	1800	Duerer-Alm II	- UBA II	:	:
39	Di 03.04.	1800	DKV II	- Stern 66 III	:	:
40	Mi 04.04.	1800	DB II	- BVG Cicero II	:	:
41			BVG Cicero II	spielfrei		
42	Di 24.04.	1800	Stern 66 III	- DB II	:	:
43	Di 24.04.	1700	UBA II	- DKV II	:	:
44	Do 26.04.	1800	Senat III	- Duerer-Alm II	:	:
45	Di 24.04.	1830	ACCSB II	- Gillette III	:	:

Änderungen in den Meldebögen zur MM 89/90 der FV Schach e. V.

Streichungen

Kennziffer	Name	Geb.Datum	M-Zahl	Status
99038	Schaeske, Johann	12.03.36	114	I

Nachmeldungen

Kennziffer	Name	Geb.Datum	M-Zahl	Status
58017	Willert, Cornelia	02.06.58	110	I
59069	Klimm, Wolf-Dietrich	06.02.71	212	I
61010	Schroder, Joachim	06.06.53	210	I
64018	Genz, Dr. Andreas	18.12.57	114	I
64019	Maier, Herbert	06.02.46	113	I
61020	Müller, Gerd	20.07.57	112	I
72004	Spletstößer, Günter	25.08.34	109	I
72008	Lüdtke, Friedrich	20.07.37	110	I
72009	Wehrich, Jörg	09.05.68	111	I
73021	Baltruschat, Joachim	13.03.35	215	I
78006	Parske, Uwe	26.12.62	108	II
78009	Schneider, Matthias	05.02.55	213	I
87003	Kaltenbach, Georges	11.04.61	210	I
91006	Hentschel, Lothar	08.07.50	215	I
91014	Groß, Robert	12.10.68	106	II
93016	Radtke, Olaf	28.06.70	111	I
94005	Mahn, Franko	29.01.64	109	I
94013	Menesi, Istvan	08.04.47	314	I
99020	Schebitz, Stephan	06.10.64	114	I
99021	Mutschke, Henryec	07.09.56	115	I
99022	Walener, Kopec	13.12.52	116	I

Statusänderungen

Kennziffer	Name	Geb.Datum	M-Zahl	neuer Status
63004	Blaß, Gunnar	23.12.58	107	I
63008	Gierke, Achim	04.10.64	108	I
63002	Bartels, Lothar	01.10.39	210	I
75044	Stosius, Hermann	10.07.45	311	I
94010	Giensa, Stephan	15.12.69	105	II
94026	Duc, Tran Van	14.12.49	107	II
94042	Demnitz, Manfred	17.09.43	308	II

Ein Hinweis zur Statusänderung:

Eine Änderung von Status II auf Status I kann vom Spielleiter nur anerkannt werden, wenn eine von einem Vorstandsmitglied (Vorsitzender oder Kassierer) des Vereins des Berliner Schachverbandes unterschriebene Bestätigung vorliegt. Eine Kopie eines Schreibens des austretenden Spielers an seinen ehemaligen Verein reicht nicht aus.

Im Meldebogen von SEL IV fehlt beim Spieler Karl Below (M-Zahl 405) die Kennziffer. Ich möchte Sie bitten, die Kennziffer 69061 nachzutragen.

Im Meldebogen von DeTeWe II ist die Kennziffer des Spielers Peter Borchert (M-Zahl 205) falsch angegeben worden, die richtige Kennziffer lautet 57064 .

Start der Einzelmeisterschaft

 Am 18.9. wurde der Startschuss fuer den diesjaehrigen Einzelpokal der Fachvereinigung Schach gegeben. 91 Teilnehmer haben sich in dieser Saison zur Teilnahme entschlossen. Im Vergleich zu den 80 Startern im Vorjahr erneut eine Steigerung. Hier nun die Ergebnisse der ersten Runde sowie die nachzuholenden Partien:

Neukirchen, Heinz	- Mollinari, Claude	0.5 : 0.5
Martin, Mario	- Lundfald, Christian	0 : 1
Thurley Dr., Fritz	- Ollivier, Bertrand	0.5 : 0.5
Woelky, Hubert	- Muehlfellner, Richard	0 : 1
Cornel, Christian	- Pischner Dr., Rainer	0 : 1
Koch, Werner	- Wehr, Joachim	0 : 1
Szczygielski, Fred	- Schoening von, Ulrich	0 : 1
Radtke, Olaf	- Kunz, Wolfgang	1 : 0
Kathe, Michael	- Wahl, Lutz	0.5 : 0.5
Jordan, Anthony	- Haubold, Peter	0.5 : 0.5
Mehnert, Guenter	- Siegmund, Klaus	1 : 0
Heinberg, Bernhard	- Konietzny, Manfred	0 : 1
Sonnenburg, Bernd	- Paschke, Felix	0 : 1
Witte Dr., Peter	- Bratz, Karl-Heinz	1 : 0
Dralle, Gerd	- Schroeder, Otto	0 : 1
Wuesthoff, Ralf	- Noack, Dieter	1 : 0
Bek, Miloslav	- Pfuhl, Axel	1 : 0
Kelm, Bernhard	- Bollweg, Dieter	0 : 1
Topfstaedt, Manfred	- Schaal, Hans-Juergen	0 : 1
Schelling, Wolfgang	- Landskron, Hans-Guenther	0 : 1
Diabo, Falko	- Machulik, Johann	0 : 1
Haibach, Ralf	- Block, Wolfgang	0 : 1
Angel, Thomas	- Gruener, Reinhard	0 : 1
Pozek, Stefan	- Boettger, Bernd	0 : 1
Boskovic, Ratko	- Borchert, Peter	1 : 0
Birke, Wolfgang	- Schulz, Rainer	0.5 : 0.5
Ibsch, Hans-Juergen	- Laabs, Folke	1 : 0
Schnabel, Henry	- Schneider, Wolfgang	0 : 1
Allgaier, Erik	- Widemann, Anselm	1 : 0
Markowski, Gerhard	- Sossnitzka, Werner	0 : 1
Saloga, Juergen	- Alber, Roland	1 : 0
Stamatow, Christian	- Darga, Herbert	1 : 0
Jabke, Detlef	- Schilke, Juergen	0 : 1
Baller, Bernd	- Zobel, Peter	0.5 : 0.5
Slowinski, Zdzislaw	- Pruesmann, Klaus	1 : 0
Rutecki, Uwe	- Posadzy, Hans-Joachim	0 : 1
Mildenberger, Hans	- Jach, Bernd	0 : 1
Boedicker, Horst	- Gusikat, Erhard	0 : 1
Huhn, Ulrich	- Altmann Dr., Hans-Juergen	1 : 0
Haftenberger, Rolf	- Segal, Andreas	1 : 0
Totzek, Rudolf	- Piotrowski, Roger	0 : 1
Schmidt, Peter	- Bernecker, Roger	0.5 : 0.5
Stoerk, Peter	- Freilos	+ : -

Nachholpartien:

Emmerich, Dieter	- Himmelreich, Robert
Schramm, Norbert	- Guse, Ernst
Purmann, Reinhold	- Niehaus, Harald

Schnellschach-Turnier der BSG BSR für 4er-Mannschaften am 25.8.89

Zur Saisoneroöffnung veranstaltete die BSG BSR ein Schnellschach-Turnier für sechs 4er-Mannschaften (20 Minuten Bedenkzeit). Auch wenn es während des Turniers keine größeren Überraschungen gab, hatte es den Anschein als wenn alle Beteiligten ihren Spaß hatten, und so war es ja auch gedacht. Hervorzuheben ist dann eigentlich nur noch, das sich die BSR (als fairer Gastgeber) mit den beiden letzten Plätzen zufrieden geben mußte.

	! BB	! Gill.	! DKV	! BVG	! BSRI	! BSRII	! M	! B
1. Berliner Bank	!*****!	2:0	! 2:0	! 2:0	! 2:0	! 2:0	!10:0	!
	!*****!	4	! 2,5	! 4	! 3,5	! 4	!	! 18
2. Gillette	! 0:2	!*****!	2:0	! 1:1	! 2:0	! 2:0	! 7:3	!
	! 0	!*****!	3	! 2	! 3,5	! 2,5	!	! 11
3. DKV	! 0:2	! 0:2	!*****!	2:0	! 0:2	! 2:0	! 4:6	!
	! 1,5	! 1	!*****!	2,5	! 1	! 3	!	! 9
4. BVG Cicero	! 0:2	! 1:1	! 0:2	!*****!	! 1:1	! 2:0	! 4:6	!
	! 0	! 2	! 1,5	!*****!	! 2	! 3	!	! 8,5
5. BSR I	! 0:2	! 0:2	! 2:0	! 1:1	!*****!	! 1:1	! 4:6	!
	! 0,5	! 0,5	! 3	! 2	!*****!	! 2	!	! 8
6. BSR II	! 0:2	! 0:2	! 0:2	! 0:2	! 1:1	!*****!	! 1:9	!
	! 0	! 1,5	! 1	! 1	! 2	!*****!	!	! 5,5

Endstand des Jubilaeumsturniers der Fachvereinigung Schach

1. Berthold I	14	23.0
2. Berliner Bank I	12	19.5
3. ACCSB	9	17.0
4. DeTeWe	9	16.0
5. Wiheil I	8	15.5
6. Stern 66	8	14.5
6. SFB	8	14.5
8. Schering	7	17.0
9. Bund I	7	15.5
10. Berthold II	7	14.5
11. BSR I	7	14.0
12. Dresdenia	7	13.5
13. BZR I	7	13.0
14. Berliner Bank II	7	12.0
15. Senat	6	13.5
15. Bund II	6	13.5
17. Mixed	6	11.5
18. Allianz	4	11.5
19. BVG Helmholtz	4	10.0
20. Feuerwehr	4	9.5
20. Wiheil II	4	9.5
22. BSR II	3	9.5

Naheres zu diesem Turnier koennen Sie dem folgenden Artikel entnehmen, der aus der Sicht eines Teilnehmers den Turnierverlauf schildert.

Betriebsschach-Jubiläumsmannschaftsschnellturnier 9.9.1989
Perspektive eines Mitspielenden
Von Harald Fietz

Anfang September fand in den Räumen des Pichlers Viktoria Garten in der Leonorenstrasse in Lankwitz das Jubiläumsschnellturnier für Vierermannschaften des Fachvereinigung Schach e.V. anlässlich seines 30jährigen Bestehens statt.

Gehört hatte ich davon schon im Mai, als unser Mannschaftsleiter, Wolfgang Schneider, während meines mehrmonatigen Schottlandaufenthaltes nach Aberdeen anfragte, ob ich eventuell zu diesem Termin bereits wieder in Berlin zurück wäre. Ich war, ebenso wie Michael Burghardt, ein ehemaliger Bertholdspieler, der z.Z. aber in seiner Heimatstadt Essen lebt. Somit waren wir beide die berühmtesten berüchtigtsten Einfachspieler, die jedes Betriebsschachteam nun mal braucht. Zusammen mit unseren beiden ersten Brettern Lars Thiede und Rainer Schulz (beide Sfr Neukölln) haben wir allesamt einige Jahre Landesligaerfahrung, was uns für Kommandes optimistisch stimmte.

Wie bereits erwähnt, war die Planung des Turniers lange vor dem Termin im Gange, was schließlich in der beachtlichen Zahl von 22 teilnehmenden Mannschaften zum Ausdruck kam. Leider hatten starke Teams wie IBM oder Lindenkirche keine Mannschaften entsandt, während Witell, DeTeWe oder Bund nicht mit ihren stärksten Spielern angetreten waren.

Nichtdestoweniger versprach es spannend zu werden, da die Berliner Bank und unsere Berthold-Mannschaft zumindest für einen Zweikampf gut waren, in den andere Teams wie DeTeWe oder Schering bei konstant guten Leistungen hätten eingreifen können.

In den ersten drei Runden vor der Mittessaure bestätigte sich diese nicht allzu wegsame Prognose, wobei Berthold mit Schering (2,5-1,5) und DeTeWe (3-1) zwei Konkurrenten besiegte, die danach nicht mehr in das Rennen um Platz eins eingreifen konnten (Weiter unten jeweils eine Partie aus jedem Match).

Die Pause wurde vom Veranstalter mit einem ausgezeichneten, reichhaltigen Buffet gestaltet, das wohl bei vielen Teilnehmern zum guten Eindruck der gesamten Veranstaltung beigetragen hat. Schließlich war man ja gekommen, um Schach zu spielen und etwas zu feiern. Jeder mußte also seine Dosis zwischen Spiel und Schlemmer

rei finden, um die vier Runden am Nachmittag aufnehmen zu können. Jedenfalls beeinträchtigte der gefüllte Magen nicht die Spitzenbegabung zwischen Berliner Bank und Berthold unmittelbar nach der Pause.

In spannenden Partien gingen wir am 4. Brett in Führung, wo Michael Burghardt gegen Werner Koch noch sehr wechselvollen Verlauf gewann. Anschließend holte Rainer Schulz den zweiten Punkt, als er gegen Wolfgang Block seinen Eröffnungsvorteil in einen Sieg ummünzte. Derweil remisierete ich gegen Richard Pfeiffer einen Königsnieder, bei dem ich zumeist etwas besser stand. Mit dem Mannschaftssieg in der Tasche konnten wir gelassen zuschauen, wie Lars Thiede am 1. Brett gegen Jürgen Schmidt in einer Zeitnotphase den vollen Punkt machte.

Mit dem 3,5-0,5 Sieg verbesserten wir auch unser Brettpunktekonto, so daß die letzten drei Runden aus unserer Sicht eine eher ruhige Angelegenheit wurden.

Hier zunächst drei Partien vom entscheidenden Match:

Schmidt, J (Berliner Bank) - Thiede, L (Berthold), Brett 1

1.e4 e5 2.Sf3 f5 3.exf5 e4 4.Se5 Sf6 5.Sg4 d5 6.Sxf6+ Dxf6 7.Dh5+ Kd8 8.Sc3 c6 9.d3 Dxf5 10.Dxf5 Lxf5 11.dxe4 dxe4 12.Lg5+ Kc8 13.0-0 Lb4 14.Se2 b5 15.Sg3 Lg6 16.Le2 Lc5 17.Lg4+ Kb7 18.Le3 Lxe3+ 19.fxe3 Kb6 20.Thf1 Te8 21.Lf5 Lxf5 22.Txf5 Te7 23.Td4 Sg6 24.Kd2 Te8 25.b4 Sc7 26.Ke2 Sd5 27.e3 g6 28.Tf2 Sc3+ 29.Kf1 Sb1 30.c4 Sxb3 31.c5+ Kb7 32.Tf6 Sc2 33.Tdd6 Sxb4 34.Se2 Tc7 35.Sd4 Te7 36.Sb3 Tf7 37.Txf7 Txf7+ 38.Ke2 Tc7 39.Te6 Sd5 40.Se5+ Kc8 41.Te8+ Kd7 42.Te5 b4 43.Kf2 Sc3 44.Sb3 e6 45.g4 Tc8 46.h4 Ta8 47.Se5 Tb8 48.Sb3 e5 49.Sxb5 b3 50.Sxb3 Txb3 51.h5 Tb2+ 52.Kg3 Te2

Zu diesem Zeitpunkt hatte Lars seine Zeit bis auf eine Minute verbraucht. Bei der anschließenden Blitzphase flogen die Figuren nur so über das Brett, zuweilen flogen sie auch um!

53.Kf4 Sd5+ 54.Kg5 g4h5 55.Txe4 hxe4 56.Tg6 Txe3 57.Kh6

Wir führten bereits 2,5 - 0,5, so daß Lars auch ein Remis durch Figurenabtausch riskieren konnte.

57... Tc3 58.Tg7+ Ke6 59.Kxh7 Sf6+! 60.Kh6 Th3+ 61.Kg5 Tg3+ 62.Kh6 Tg7 63.Kg7 Se4 64.Kg6 Sxc5 65.Kg5 Ke5 66.Kg6 Ke6 67.Kg3 Ke3 68.Kg6 Se4 69.Kf5 c5 70.Ke5 e4 71.Kd5 c3 72.Kc4 c2

Schulz, R (Berthold) - Block, W (Berliner Bank), Brett 2

1.d4 f5 2.Sf3 Sf6 3.g3 e6 4.Lg2 d5 5.0-0 Ld6 6.c4 c6 7.b3 0-0
8.La3 Lxh3 9.Sxh3 Sbd7 10.Tb1 a5 11.Dc1 Se4 12.Sd2 Df6 13.Sxe4
fxc4 14.De3 De7 15.Sc2 e5 16.cxd5 cxd5 17.f3! exd4 18.Dxd4 Sf6
19.Se3 Td8 20.Tfd1 Le6 21.Tbc1 Kh8 22.Tc5 Lg8 23.a4 Te8 24.f4 Dd7
25.h3 h5 26.h4 Le6 27.Kh2 Tec8 28.Tdc1 Kh7?! 29.De5 Lg4 30.Sxd5
Lxe2? 31.Sxf6+ gxf6 32.Dxe6+ Kg7 33.Dxe2 Te8 34.Dxh5 Te7 35.Td1
De6 36.Df5 Dxb3 37.Dg4+ Kh7 38.Th5+!

1-0

Pfeiffer, R (Berliner Bank) - Fietz, H (Berthold), Brett 3

1.Sf3 Sf6 2.d4 g6 3.c4 Lg7 4.Sc3 0-0 5.e4 d6 6.Ld3?! Sc6 7.0-0 e5
8.Le3 exd4 9.Sxd4 Sg4 10.Sxc6 Sxe3 11.Sxd8 Sxd1 12.Sxd1 Txd8
13.Tc1 Le6 14.b3 a5 15.Sc3 Lh6 16.f4 c6 17.Tcd1 Lg7 18.Se2 Lg4
19.h3 Lxe2 c5 21.Lf3 Ld4+ 22.Kh1 Tb7! 23.Tfe1 e4 24.e5
dxe5 25.fxe5 exb3 26.mxb3 Te8 27.Ld5 Txe5 28.Txe5 Lxe5 29.Te1 Lg3
30.Tf1 b6 31.Kg1 Kg7 32.Tf3 Le5 33.g4 f6 34.Kf2 Ta2+ 35.Ke3 Tb2
36.Ke4 Ld4 37.Lb7 Kh6 38.Kd5 Te2 39.Kc6 Te6+
Auf 40.Kd7 kommt 40.- Te3 41.Te3 Le3 42.Kc7 Kg5 43.Kb6 Kh4 44.Lg2
Kd3 45.Lf1 h5 46.gh5 gh5 mit Gewinnstellung.

40.Kb5

Jetzt hätte Schwarz gegenüber der vorhergehenden Variante ein entscheidendes Tempo für einen Königszug mehr.

40.... Kg5 41.Ld5 Td6 42.Ka6 Le5 43.Kb7 h5 44.gxh5 Kxh5 45.Td3 Kh4
46.Le4 Txd3 47.Lxd3 g5?!

Besser 47.-f5!

48.Lf5 Lc3 49.Kxb6 Lb4 50.Kc6 Kc3 51.Kd6 Kf4 52.Ke6 Lc3 53.Kd5?
Kxf5 54.Kxc5 Ke5?

54.- Ke4 stellt den König auf ein Feld, von wo nach der Bauernum-
wandlung kein Schach erfolgt.

55.b4 f5 56.b5 La5 57.Kc6 f4 58.c5 f3 59.b6 Lxb6 60.cxb6 f2

Wir führten schon 2-0 durch Siege von Rainer und Michael, so daß
ein Remis das Klassenziel war.

61.b7 f1D 62.b8D Ke4 63.De8 Kf3 64.Dh5 Kd2 65.Dg4 Kh2

3-3

In der nächsten Runde hätte Bund noch ein Stolperstein sein können, aber der 3-1 Sieg fiel ziemlich leicht, wozu wesentlich der schöne Kurzsieg an Brett eins beitrug.

Thiede, L (Berthold) - Schmidbauer, M (Bund), Brett 1

1.e4 c5 2.c3 Sf6 3.e5 Sd5 4.d4 cxd4 5.Sf3 Sc6 6.Lc4 Sb6 7.Lb3 d5
8.exd6 Dd6 9.0-0 g6

Chandler empfiehlt 9.- Le6 als Hauptvariante. Alle anderen Züge sind ungenügend. Zu 9.- Le6 bilanziert er: "Der materiell unausgeglichene Kampf ist in der Tat unklar. Selbst würde ich Weiß den Vorzug geben." Lars macht kurzen Prozeß.

10.Sg5 Sd8 11.Df3 f5 12.Lf4 e5 13.Te1 Lg7 14.cxd4 Dxd4 15.Sc3 Kf8
16.Tad1

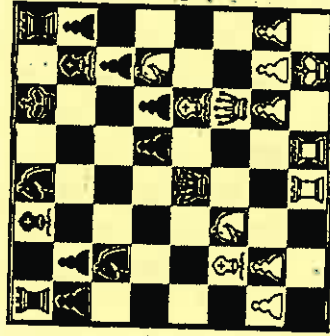

1-0

Die letzten beiden Runden mit 4-0 gegen den SFB sowie 3-1 gegen Wiheil I waren in unserer Spiellaune dann obligatorische Resultate.

Das Ergebnis von 14-0 Mannschaftspunkten und 23 von 28 möglichen Brettpunkten spricht für den deutlichen Sieg, wenngleich dies nicht unbedingt Priorität an einem gelungenen Samstagnachmittag hatte.

An dieser Stelle möchte ich es nicht versäumen, Wolfgang Block und seinem Team (Cornelia Willert und Bernd Jacobs) für die Turnierorganisation zu danken. Der Zeitplan wurde problemlos eingehalten und nach jeder Runde konnte der aktuelle Tabellenstand eingesehen werden, was besonders für die Mannschaften im dicht gedrängten Mittelfeld sicher nicht ohne Interesse war. Rundum war es eine gelungene Veranstaltung.

Abschließend noch drei Partien aus Bertholdkämpfen:

Schulz,R (Berthold) - Jähnisch,F (Scherino), Brett 2

1.d4 Sf6 2.Sf3 c5 3.e3 e6 4.Ld3 d5 5.c3 Sc6 6.0-0 Ld6 7.Sbd2 0-0
8.Te1 cxd4 9.exd4 Dc7 10.Sf1 e5 11.dxe5 Sxe5 12.h3 Sxd3 13.Dxd3
Dc4 14.Dxc4 dxc4 15.Lg5 Le6 16.Tad1 Lc5 17.Sd4 Tcd8 18.Se3 Lxd4
19.cxd4 Ld5 20.Sg4 Td6

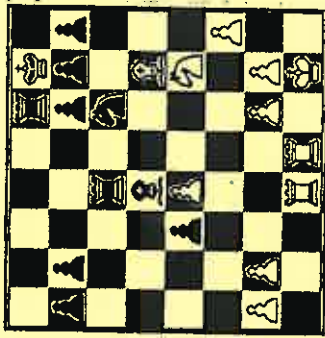

21.Lxf6 gxf6 22.Sh6+ Kh8 23.Te7 Tb6 24.Td2 Te6 25.Td7 Te1+ 26.Kh2
Le6 27.Tc7 Ld5 28.Td7 Le6 29.Txb7 Kg7 30.Sg4 Lxg4 31.hxg4 h5
32.gxh5 Kh6 33.d5 Kxh5 34.d6 Kg5 35.d7 Td8 36.Tc7 Te7 37.Kg3 f5
38.Txg7 Te4 39.f3 Te7 40.Tc7 f4+ 41.Kf2 f5 42.Txc4 Txd7 43.Txd7
Txd7 44.Tc2

1-0

Schulz,R (Berthold) - Haubold,P (SFB), Brett 2

1.d4 d5 2.c4 e6 3.Sc3 Sf6 4.Sf3 Lb4 5.e3 0-0 6.Ld3 c6 7.0-0 Sbd7
8.g3 Ld6 9.e4 dxe4 10.Sxe4 Sxe4 11.Lxe4 Sf6 12.Lc2 Te8 13.Lg5 h6
14.Lh4 Le7 15.Dd3 g6 16.Se5 Ld7? 17.Sxf7!

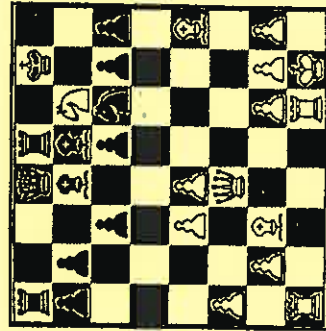

Kxf7 18.Dxg6+ Kf8 19.Dxh6+ Kg8 20.Dg6+ Kf8 21.Lg5 Sg8 22.Lh6+
Sxh6 23.Dxh6+ Kg8 24.Lh7+ Kf7 25.Dg6+ 1-0

Fietz,H (Berthold) - Schlittermann,W (DeTeMe), Brett 3

1.e4 c5 2.Sf3 Sc6 3.Sc3 d6 4.d4 cxd4 5.Sxd4 Sf6 6.Sxc6 bxc6 7.Ld3
e5 8.0-0 Le7 9.De1 0-0 10.Kh1 e5 11.f4 Le6 12.f5 Sd7 13.Le3 Lf6
14.De2 Dc8 15.Tad1 Le7 16.Dg4 Sf6 17.Dh3 Lxd3 18.cxd3 d5 19.Lg5 d4
20.Lxf6 Lxf6 21.Se2 e4 22.Sg3 Tb8 23.Tb1 g6 24.Dh6 Lg7 25.Dd2 f6
26.Da5 Ta8 27.Dc5 Da6 28.Tfd1 Tab8 29.h4 Dg5 30.Dc2 Da6 31.fxg6
hxg6 32.De2 Dc8 33.h5 De8 34.Dg4 Kh7 35.Tdc1 Tb6 36.Tc4 Ta6
37.Tbc1 Lh6

Nach 37.- g5 bliebe der Läufer ausgesperrt und der Springer be-
setzt das Feld f5.

38.Dxg6+ Dxg6 39.hxg6+ Kxg6 40.Txc6 Lxc1 41.Txa6 Lxb2 42.Txa6 Lc1
43.Kg1 Tc8 44.Sf5 Le3+ 45.Kh2 Tc3? 46.Ta7 Lh6 47.Kh3 Txd3+?

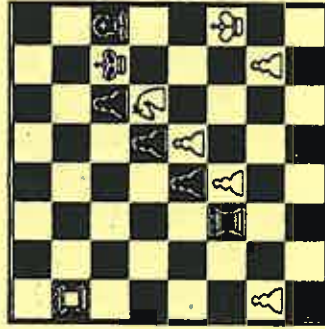

Zeitnot, aber auch 47.- Kg5 48.Th7 Td3 49.g3 Lf8 50.Th8 Lc5
51.Tg8 Kh5 52.Kg2 gewinnt für Weiß.

48.Kg4! Lf8 49.Sh4+ Kh6 50.Tf7 f5+ 51.Sxf5+ Kg6 52.Txf8

Schwarz übersieht nach einigen weiteren Zügen die Zeit.

1-0



238 - 39 - 40

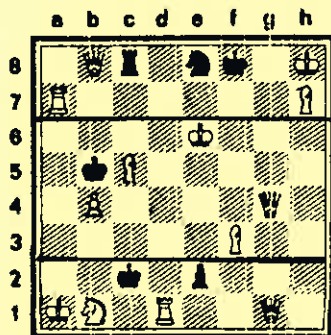

Je: Matt in 2 Zügen

241 / # 242

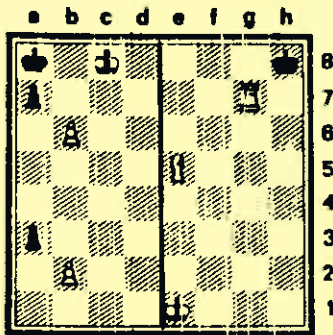

Je: siehe Text

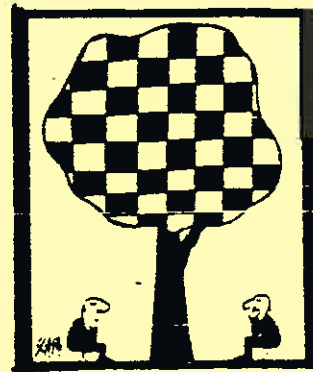

Liebe Problem - Schachfreunde!

Die Schlußnummer der alten Saison vom Juni '89 war sehr gehaltvoll, da gab es keine 'Probleme' mehr, etwa diese hier zu vervollständigen. Der 'Olympische Medaillen-Spiegel' und die sowj. Großmeisterin, die bei Schering simultan spielte, verdienen dabei, noch einmal erwähnt zu werden.

Nun hoffe ich, daß ein guter Urlaub für alle zurückliegt und die noch offenen Schachaufgaben nicht zu kurz kamen. Da war ja der Vielzüger (Nr.233 = 2+16 Steine) die möglicherweise interessanteste und amüsanteste Geschichte. Die Kunst bestand darin, den Läuferpendel zu erkennen: 1) Kh5!, Se7 2) Lb1: jetzt kommt der Läuferpendel auf der Diagonalen b1-h7 zur Anwendung, und durch schwarzen Zugzwang schlägt der weiße Läufer alle schwarzen Bauern, den letzten von ihnen im Zug 25. Lb1., Sf5 26) Lf5., Le7 27) Lg6: matt. Auch das ist Problemschach! - Bei der Partiestellung (Nr.234) rechnete Schwarz nur mit Dd3: und verrechnete sich, denn Weiß reagierte prompt mit Dg4! - und hatte den Sieg in der Tasche. - Der nächste Zweizüger (Nr.235) hat 1) Dc5! als Schlüsselzug, und mit 1) f5! ist richtig der Dreizüger (Nr.236) zu eröffnen. Die Folge bei Ke5 ist 2) Sh6,-. Schließlich kann man bei der Schlosser-Aufgabe (3⁺ = Nr.237) nur durch Unterverwandlung weiterkommen: 1) e8S! Alles Weitere ist dann schnell gefunden - und hat wohl auch gefallen. -

Neue Saison, neue Werke, wobei der Humor genügend mitsprechen soll. Um alle Aufgaben unterzubringen, gibt's diesmal Platz-Probleme, die hier einfach beigelegt werden können, wenn der ungenutzte Diagrammraum anderweitig genutzt wird. So siehe oben: 5 Fragen in einer 'Zeile'! Nr. 238-40 von G.Martin/Frankreich (1951), P.H.Williams/England (1890) und F.Lindgren/Schweden (1928) sind einfache Zweizüger - zum Einsteigen geeignet. Das Dia-Duo Nr.241/42 hat zwei Fragen: (links) Weiß am Zug setzt sofort mit dem b2-Bauern matt! Bitte wie? Und (rechts) Weiß zieht und setzt halbmatt! - Unten vervollständigt unsere Palette drei vorzügliche Kombinationen, an denen man auch nicht vorbeigehen sollte, das meint herzlich grüßend

Ihr Peter ARNOLD.

243) Karstedt (04)

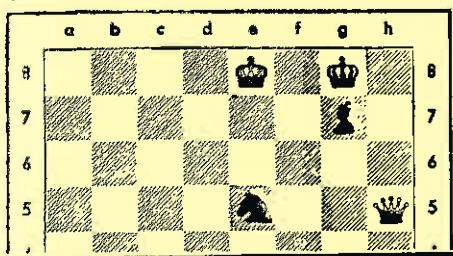

REMIS

244)

Dr. H. Weißbauer, Ludwigshafen/
(Mannheimer Morgen 1973)

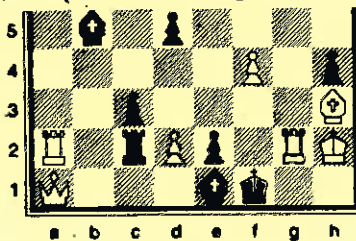

Matt in drei Zügen

#245) E. Bay (1912)

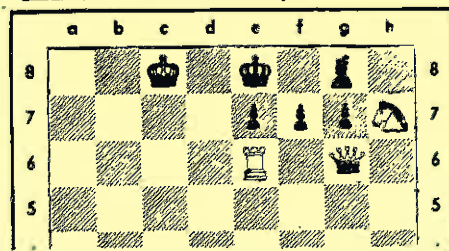

Matt in 2 Zügen!