

Vorstand und Ausschüsse der FV Schach e.V. wünschen allen Schachfreunden ein gesundes und erfolgreiches neues Jahr 2012 !

Mannschafts-Meisterschaft.

LL

Der SK Präsident strauchelt erstmals. TT/WiHeil nutzt die Gunst der Stunde und zieht nach Punkten und Brettpunkten mit Präsident gleich.

A1

Alcatel zieht weiter einsam seine Kreise, lediglich Osrasm 2 kann noch mithalten. Nach dem Rückzug von Bund 3 wird der Abstieg nur noch eine weitere Mannschaft treffen.

A2

BVG Helmholtz hat alle besiegt, die sich ihnen bisher in den Weg gestellt haben und sie führen – genau wie Alcatel in der A1 – mit dem Maximum von 12 Punkten die Tabelle an. Dahinter lauert mit 10 Punkten Bund 2.

B1

Hier haben sich gleich 2 Mannschaften noch keine Blöße gegeben: BA Tempelhof 3 und TT/WiHeil 3 haben je 12 Punkte. Einziger noch verbliebener Verfolger ist die Dritte der Deutschen Bahn mit 10 Punkten.

B2

Hier trennen nur 3 Punkte den Ersten vom Sechsten – eine ausgeglichene Staffel, in der noch vieles möglich scheint. Der Dritte Bund 6 verpaßte durch die Niederlage gegen Senat 4 den Sprung an die Tabellenspitze.

C

Präsident 4 spielte trotz Überzahl nur 3:3 gegen ZIB/ACCSB und gab die ersten Mannschaftspunkte ab. RBB 2 konnte so nach Mannschaftspunkten gleichziehen. Die Vierte der Bahn wartet immer noch auf den ersten Erfolg.

D

EPA verlor das Spitzenspiel gegen Rolls Royce trotz Überzahl mit 2:4 – das war sicher nicht einkalkuliert. RR rückt damit auf den 2. Platz vor und läßt die 4er-Mannschaften hinter sich.

XXXVIII. Mannschafts-Pokal-Wettbewerb.

Auslosung zum Viertelfinale

SG TT/WiHeil - Deutsche Bahn/BSW

SV Osrasm - SK Präsident

BA Tempelhof - SG Bund

SV DeTeWe - SV Senat

Die Begegnungen werden am 23., 24. und 25. Januar 2012 ausgetragen.

Einzel-Meisterschaft.

Erik Allgaier (BVG Helmholtz) steht mit 4 aus 4 als einziger verlustpunktfreier Spieler an der Tabellenspitze.

Spieler-Nachmeldungen zur Mannschafts-Meisterschaft.

Am 15. Dezember 2011 endete gemäß Meldeordnung die Nachmeldefrist für die Saison 2011/12. Und es war wie immer: „The same procedure as every year“. Die gleichen BSGen wie jedes Jahr gaben kurz vor Toresschluß ihre Nachmeldungen ab und wie jedes Jahr spielten 70% der in den letzten beiden Tagen nachgemeldeten Spieler bereits in den Vorjahren bei ihrer BSG. Es ist an der Zeit, daß Nachmeldungen mit einer Bearbeitungsgebühr belegt werden.

Die Liste alle nachgemeldeten Spieler finden Sie auf Seite 18.

Aufruf zur Wahl der Partie des Jahres 2011.

Zum siebten Mal kann von den Besuchern der Website der FV Schach e.V. die Partie des Jahres ausgewählt werden. Aus dem zur Verfügung stehenden Partiematerial wurden 5 Partien ausgewählt. Die Partien finden Sie auf den Seiten 10 - 11. Die Abstimmung auf <http://www.fvschach.de> läuft bis zum 31.01.2012.

Impressum.

Schachexpress – Eines der offiziellen Organe der Fach-Vereinigung Schach e.V.

Herausgeber :

Fach-Vereinigung Schach e.V.

Eingetragen im Vereinsregister beim Amtsgericht Charlottenburg - VR 5925 NZ

Bankverbindung:

Berliner Volksbank
BLZ 100 900 00
Kontonr. 2232567000

Anschrift :

FV Schach e.V.
Arcostr. 11-19
10587 Berlin
Tel. +49 (30) 347 09 482

Redaktionssitz :

Bernhard Riess
M.-v.-Richthofen-Str. 172
12101 Berlin
Tel. : +49 (177) 752 43 78
Email : express@fvschach.de

Erscheinungsweise :

Vor der nachfolgenden Runde der MM.

Auflage :

Ca. 70 Exemplare für die Mannschaftsleiter.
Jahresabo für 12 EUR bei der Redaktion bestellbar.

Druck :

FV Schach e.V.

Redaktionsschluß :

Am Tag vor der Veröffentlichung auf der Internetseite der FV Schach e.V. (<http://www.fvschach.de>)

Redaktion : Bernhard Riess

Resort-Verantwortliche :

LL : B. Riess
A1 – A2 : J. Dippe
B1 : O. Jahn
B2 : T. Segerberg
C : A. Safai-Nia
D : U. Pöhle

© Copyright :

Namentlich gekennzeichnete Artikel geben nicht die Meinung der Redaktion oder der FV Schach wieder. Redaktionelle Artikel sind keine offiziellen FV Schach-Artikel. Nicht namentlich gekennzeichnete Artikel entstammen der Feder des Redakteurs.

Unaufgefordert eingereichtes Material (Texte, Fotos, Grafiken, Partien) ist erwünscht. Die Einwilligung zur Veröffentlichung wird vorausgesetzt. Wenn die Rückgabe der Materialien gewünscht ist, muß dies mit angegeben werden.

Nachdruck sowie Nutzung in elektronischen Medien - auch nur auszugsweise – darf nur mit vorheriger Genehmigung der FV Schach e.V. erfolgen.

Alle Beiträge sind honorarfrei. Kleine redaktionell bedingte Kürzungen bzw. Änderungen aus Layoutgründen werden nicht extra ausgewiesen.

FV Schach - Fax-Nr. : **01803 – 5518 – 75243**

FV Schach - Email : post@fvschach.de

FV Schach - Homepage : <http://www.fvschach.de>

Ergebnismeldung EM : Einzelmeisterschaft@fvschach.de

Der Vorstand der FV Schach. e.V.**1. Vorsitzender**

Hankow Bert-Jürgen Richard-Wagner-Str. 23 10585 Berlin Tel. 341 16 23
Email: 1.vorsitzender@fvschach.de

Stellv. Vorsitzender

Zöllner Rainer Bieselheider Weg 38 13465 Berlin Tel. 0175- 525 1656
Email : 2.vorsitzender@fvschach.de

Schatzmeister

Siewert Dr. Klaus-Jürgen Wikinger Ufer 9 10555 Berlin Tel. 392 89 26
Email : schatzmeister@fvschach.de

Schriftführer

Wendt Wolfgang Zwickauer Damm 141 12355 Berlin Tel. 662 19 83
Email : schriftfuhrer@fvschach.de

Spielleiter

Riess Bernhard Manfred-v.-Richthofen-Str.172 12101 Berlin Tel. 0177- 752 4378
Email : spielleiter@fvschach.de Fax 01803-5518-75243

Stellv. Spielleiter

Pöhle Uwe Gorkistr.182 13347 Berlin Tel. 411 12 76
Email : 2.spielleiter@fvschach.de Fax 411 090 52

Sprecher des Schiedsgerichts

Christochowitz Lothar Rheingastr. 3 12161 Berlin Tel. 822 91 97
Email : sprecher.des.schiedsgerichts@fvschach.de

LL, 4. Runde

BA Tempelhof 1	2,5 : 3,5	SG TT/WiHeil 1
SG Bund 1	3,5 : 2,5	SK Präsident 1
SV OSRAM 1	0,5 : 5,5	Deut. Bahn/BSW 1
SG Bayer 1	3,0 : 3,0	Profi-Schach/UBA 1
SV DeTeWe 1	2,0 : 4,0	SV Senat 1

LL, Vorschau 5. Runde

Mo 16.01.	18.30	SG TT/WiHeil 1	:	SV Senat 1
Di 17.01.	17.30	PSL/UBA 1	:	SV DeTeWe 1
Mi 18.01.	17.30	Deut. Bahn/BSW 1	:	SG Bayer 1
Di 17.01.	18.00	SK Präsident 1	:	SV OSRAM 1
Mo 16.01.	18.30	BA Tempelhof 1	:	SG Bund 1

Landesliga Saison 2011/12

		Punkte	Brettunkte	Sp	G	U	V
1	SG TT/WiHeil 1 (P)	9	14,0 : 10,0	4	3	0	1
2	SK Präsident 1	9	14,0 : 10,0	4	3	0	1
3	SV Senat 1	8	14,0 : 10,0	4	2	2	0
4	Deutsche Bahn/BSW 1 (M)	7	15,0 : 9,0	4	2	1	1
5	SG Bund 1	7	13,0 : 11,0	4	2	1	1
6	SV Osrham 1 (N)	5	11,0 : 13,0	4	1	2	1
7	BA Tempelhof 1	4	11,0 : 13,0	4	1	1	2
8	SV DeTeWe 1	2	10,0 : 14,0	4	0	2	2
9	SG Bayer 1	2	9,5 : 14,5	4	0	2	2
10	Profi-Schach/UBA 1 (N)	1	8,5 : 15,5	4	0	1	3

LL	BA Tempelhof 1	2,5 : 3,5	SG TT/WiHeil 1	
102	IM Thiede	0 : 1	Schmidt-Schäffer	104
105	Bruchmann	½ : ½	FM Reichenbach	105
107	Kurz	0 : 1	Gaerths	106
205	Mejstrik	0 : 1	FM Bachmann	107
208	Sarre	1 : 0	Schröder-Wildberg	208
210	Müller	1 : 0	Schneider	210

Die Nachrücker aus der 2. Mannschaft holten zwar 2 aus 3, aber sie konnten die Niederlage nicht verhindern, da an den ersten drei Brettern nur ein halbes Pünktchen herausrang. So wurde es nichts mit der Revanche für das verlorene Pokalendspiel – TT/WiHeil behielt auch dieses Mal knapp die Oberhand.

LL	SG Bund 1	3,5 : 2,5	SK Präsident 1	
101	Safai-Nia	0 : 1	GM Rabiega	103
102	FM Brüdigam	1 : 0	GM Meister	104
103	Schnabel	½ : ½	FM Gruzman	108
104	Tyrtania	1 : 0	Schilar	110
107	Schmidbauer	½ : ½	Rovenski	111
109	Koloss	½ : ½	Vogel	203

Das hatte sich der bislang so souveräne Tabellenführer sicher anders gedacht: die Niederlage beim Bund war eine ziemliche Überraschung. Nach dem schnellen Punkt von GM Rabiega an Brett 1 standen die Zeichen auf Sieg, aber FM Brüdigam und Maximilian Tyrtania drehten das Spiel zugunsten der Gastgeber. Damit ist klar, daß der Bund in diesem Jahr nicht um den Klassenerhalt fürchten muß.

LL	SV Osrham 1	0,5 : 5,5	Deutsche Bahn/BSW 1	
102	FM M.Schulz	0 : 1	GM Muse	103
107	Eisermann	0 : 1	FM Kleeschätzky	104
108	Lanzendörfer	- : +	FM Baumbach	105
202	Jähnisch	½ : ½	Schüttig	106
203	FM S.Schulz	0 : 1	FM Kleeschätzky	107
212	Hildebrand	0 : 1	Woschek	109

Der Aufsteiger war gegen den Meister chancenlos. Schon die Aufstellung verhiess nichts Gutes: nur zu Fünft und viele der Top-Spieler glänzten durch Abwesenheit. Die Bahn startete im Gegensatz dazu mit einer Top-Besetzung und pirscht sich dank des hohen Sieges langsam an die Spitzenplätze heran.

LL	SG Bayer 1	3,0 : 3,0	Profi-Schach/UBA 1	
101	Mattick	½ : ½	FM Simon	105
102	Schnitzer	0 : 1	Stark	107
104	Schmidt	1 : 0	Hoffmann	109
105	Voß	1 : 0	Schuckar	202
107	Wehrmann	0 : 1	Schmalzried	204
108	Heinrich	½ : ½	Schönherr	206

Beide Teams waren aufgrund ihrer Tabellensituation eigentlich zum Siegen verdammt. Das 3:3 kommt einer Niederlage gleich. Über dieses Resultat haben sich wohl nur die andern Konkurrenten im Abstiegskampf gefreut.

Vier entschiedene Partien zeigen, daß auf Biegen und Brechen gekämpft wurde.

LL	SV DeTeWe 1	2,0 : 4,0	SV Senat 1	
103	FM Lehmann	0 : 1	GM Kalinitschew	101
105	Kohler	½ : ½	Albrecht	103
106	Wiese	0 : 1	Burger	104
109	Uecker	½ : ½	Günther	108
110	Neumann	1 : 0	Witte	109
201	Kralisch	0 : 1	Sauerermann	110

Der Senat spielte einen souveränen Sieg heraus und kann damit in dieser Saison durchaus zu einem der Spitzenteams gezählt werden. Für DeTeWe war ein einziger voller Punkt natürlich zu wenig und spätestens jetzt hat das Zittern um den Klassenerhalt begonnen.

A1, 4. Runde

BVG Helmholtz 2	2,5	: 3,5	SG TT/WiHeil 2
Alcatel 1	5,0	: 1,0	SK Präsident 2
SV Osram 2	5,0	: 1,0	RBB 1
spielfrei			Alcatel 3
SV Allianz 1	4,5	: 1,5	ZIB/ACCSB 1

A1, Vorschau 5. Runde

Mo	16.01.	18.30	SG TT/WiHeil 2	:	ZIB/ACCSB 1
Mi	18.01.	17.30	Alcatel 3	:	SV Allianz 1
Do	19.01.	18.00	RBB 1		spielfrei
Di	17.01.	18.00	SK Präsident 2	:	SV Osram 2
Di	17.01.	18.30	BVG Helmholtz 2	:	Alcatel 1

A - 1 Saison 2011/12

		Punkte	Brettunkte	Sp	G	U	V
1	Alcatel 1 (A)	12	18,5 : 4,5	4	4	0	0
2	SV Osram 2	10	17,5 : 6,5	4	3	1	0
3	SV Allianz 1	6	9,5 : 8,5	3	2	0	1
4	SG TT/WiHeil 2	6	9,0 : 9,0	3	2	0	1
5	BVG Helmholtz 2	6	15,5 : 8,5	4	2	0	2
6	SK Präsident 2	6	13,0 : 11,0	4	2	0	2
7	ZIB/ACCSB 1	1	6,0 : 11,0	3	0	1	2
8	Alcatel 3 (N)	0	2,5 : 15,5	3	0	0	3
9	RBB 1 (N)	0	3,5 : 20,5	4	0	0	4
10	SG Bund 3	0	0,0 : 0,0	0	0	0	0

A1 BVG Helmholtz 2 2,5 : 3,5 SG TT/WiHeil 2

203	Hoffmann	½ : ½	Rennoch	203
204	Allgaier	½ : ½	Busch	204
205	Hirche	1 : 0	Strehlow	206
206	Weiss	½ : ½	Neumann	211
208	Schumacher	0 : 1	Korell	212
209	Aulitzky	0 : 1	Barnack	304

Die Dreiklassengesellschaft steht, beide Mannschaften im gesicherten Mittelfeld. Der Gast gewann dank der starken letzten Bretter. Die BVG wird sich in Runde 5 mit Alcatel befassen, es wird eine schöne Aufgabe. WiHeil darf sich mit der enttäuschenden Mannschaft von ZIB abgeben.

A1 Alcatel 1 5,0 : 1,0 SK Präsident 2

102	FM Paulsen	½ : ½	Müller	201
104	Roth	1 : 0	Shapiro	202
105	Nowka	1 : 0	Hohn	204
106	Röblitz	1 : 0	Pelivan	205
107	Hoffmann	+ : -	Petushkov	206
207	Dr.Starke	½ : ½	Vitzon	308

Brett 1 + 6 die Punkte geteilt, dazwischen ein klares Ergebnis. Alcatel in vermutlicher Rekordzeit wieder in der LL?? Sie werden sich wohl nicht von der BVG ausbremsen lassen. Spannend wird es zwischen Präsident und Osram werden.

A1 SV Osram 2 5,0 : 1,0 RBB 1

204	Hintze	1 : 0	Nuristani	101
206	Rath	1 : 0	zum Winkel	102
207	Rath	+ : -	Hein	103
210	Wagner	1 : 0	Kühnast	105
306	Lohse	0 : 1	Britze	106
308	Riess	1 : 0	Borchert	201

Eine überzeugende Vorstellung von Osram, der Kampfgeist von B. Riess ist lobenswert. Seine Stellung war bescheiden, aber aufgeben zählt nicht. RBB kann sich in der kommenden Runde pflegen und die Wunden lecken. Aber Ihre Gegner kommen noch.

A1 spielfrei Alcatel 3**A1 SV Allianz 1 4,5 : 1,5 ZIB/ACCSB 1**

101	Boewer	+ : -	Godoj	104
102	Miersch	1 : 0	Martin	105
104	Müller	½ : ½	Kübart	107
105	Paschkowski	1 : 0	Abdullaew	110
106	Pelzer	½ : ½	Symann	111
107	Scherer	½ : ½	Karcher	205

Allianz mit überzeugender Vorstellung und in Lauerstellung. Der geschenkte Punkt auf 1 bringt Sicherheit. Der nächste Gegner die Dritte von SEL, da werden es wohl wieder 3 Punkte. Für ZIB wird es bei TT/WiHeil bedeutend schwerer.

A2, 4. Runde

SV Senat 2	5,0	: 1,0	BSR 1
Alcatel 2	5,5	: 0,5	SV DeTeWe 2
Gardez Robe 1	2,5	: 3,5	BVG Helmholtz 1
SG Bund 2	5,5	: 0,5	SG Bund 4
SK Präsident 3	2,5	: 3,5	BA Tempelhof 2

A2, Vorschau 5. Runde

Mo	16.01.	17.45	BSR 1	:	BA Tempelhof 2
Mi	18.01.	18.00	SG Bund 4	:	SK Präsident 3
Di	17.01.	18.30	BVG Helmholtz 1	:	SG Bund 2
Mo	16.01.	18.00	SV DeTeWe 2	:	Gardez Robe 1
Do	19.01.	17.00	SV Senat 2	:	Alcatel 2

A - 2 Saison 2011/12

		Punkte	Brettpunkte	Sp	G	U	V
1	BVG Helmholtz 1 (A)	12	16,5 : 7,5	4	4	0	0
2	SG Bund 2	10	16,0 : 7,0	4	3	1	0
3	SV Senat 2	9	17,0 : 7,0	4	3	0	1
4	Gardez Robe 1	7	13,5 : 10,5	4	2	1	1
5	BA Tempelhof 2	7	12,5 : 11,5	4	2	1	1
6	Alcatel 2	6	14,5 : 9,5	4	2	0	2
7	SK Präsident 3	3	11,0 : 13,0	4	1	0	3
8	BSR 1	2	8,0 : 15,0	4	0	2	2
9	SV DeTeWe 2 (N)	1	6,0 : 18,0	4	0	1	3
10	SG Bund 4	0	4,0 : 20,0	4	0	0	4

A2	SV Senat 2	5,0 : 1,0	BSR 1	
204	Bolk	1 : 0	Eckardt	102
207	Hahlbohm	1 : 0	Amon	103
208	Idaczek	1 : 0	Lewandowski	104
211	Getzuhn	1 : 0	Lawiszus	105
212	Bockelmann	0 : 1	Busse	201
306	Kiesewetter	1 : 0	Barnekow	202

Senat nach Jahren der Stagnation zu neuem Leben erwacht. Eine klare Geschichte gegen eine überforderte Mannschaft der BSR. Für die Männer der BSR wird es eine schwere Saison werden, auch gegen BAT in der kommenden Runde ist man Außenseiter. Senat darf in das ewig „Junge“ Duell gegen Alcatel.

A2	Alcatel 2	5,5 : 0,5	SV DeTeWe 2	
204	Skogvall	1 : 0	Grüner	203
205	Triebus	1 : 0	Tauchert	205
206	Hilsberg	½ : ½	Muratovic	206
208	Parnemann	1 : 0	Widemann	210
302	Klevenow	1 : 0	Borrays	212
306	Seeger	1 : 0	Konietzny	213

Nur Brett 3 bei Alcatel zeigte Schwächen! Damit hat Alcatel Anschluss an das Mittelfeld gefunden. Für die Kreuzberger wird es schwer, nicht im Fahrstuhl zu landen - allerdings „die Hoffnung stirbt zuletzt“. Im kommenden Spiel darf man gegen die „Robe“ spielen, das ist keine Belohnung.

A2	Gardez Robe 1	2,5 : 3,5	BVG Helmholtz 1	
101	Kretzschmann	0 : 1	FM Weber	102
102	Kysucan	½ : ½	Kauschmann	103
103	Prange	½ : ½	Eisenträger	105
104	Windhausen	½ : ½	Branding	107
106	Waldner	½ : ½	Schulz	108
108	Hankow	½ : ½	Amann	207

Knapp, aber verloren. Somit hat die BVG 5 Punkte Vorsprung vor Gardez Robe und ist auf einem guten Weg. Das nächste Spitzenspiel für die BVG gegen Bund und für Gardez Robe gegen DeTeWe. Da sollten 3 Punkte gemacht werden.

A2	SG Bund 2	5,5 : 0,5	SG Bund 4	
201	Kaiser	1 : 0	Johannsen	401
202	Gerschau	1 : 0	Schneider	403
206	König	1 : 0	Weinhold	404
208	Roth	1 : 0	Voigt	407
211	Sycin	½ : ½	Krug	408
212	Hoffbauer	1 : 0	Paulisch	409

Im Bruderduell wurde nichts verfälscht, eine klare Sache für die Zweite. Auch hier ein schweres Jahr für die Vierte. Im Nachbarschaftsduell der Tabelle gegen die Präsidenten Nr. 3 antreten, geht vielleicht etwas?

A2	SK Präsident 3	2,5 : 3,5	BA Tempelhof 2	
301	Major	0 : 1	Düster	202
302	Jankulin	0 : 1	Müller	204
303	Luzik	½ : ½	Feikes	207
305	Rabaev	+ : -	Mandelkow	209
306	Itkins	0 : 1	Baranowsky	303
307	Waisberg	+ : -	Megyery	306

Trotz zwei geschenkter Punkte reichte es nicht gegen eine gut aufgelegte Mannschaft von BAT. Eine tolle Leistung, sollte allerdings nicht zur Gewohnheit werden. Für beide Mannschaften stehen die so genannten leichten Gegner an.

B1, 4. Runde

BA Tempelhof 3	3,5 : 2,5	Vattenfall 1
SG Bund 5	4,0 : 2,0	Berliner Volksbank 1
SG TT/WiHeil 3	4,0 : 2,0	Telekom/Stern 2
Deut. Bahn/BSW 3	3,0 : 3,0	SG Bund 7
SV Allianz 2	2,5 : 3,5	SV Senat 3

B1, Vorschau 5. Runde

Do 19.01.	18.00	Vattenfall 1	:	SV Senat 3
Mi 18.01.	18.00	SG Bund 7	:	SV Allianz 2
Do 19.01.	18.30	Telekom/Stern 2	:	Deut. Bahn/BSW 3
Mo 16.01.	17.30	Bln. Volksbank 1	:	SG TT/WiHeil 3
Mo 16.01.	18.30	BA Tempelhof 3	:	SG Bund 5

B - 1 Saison 2011/12

		Punkte	Brettunkte	Sp	G	U	V
1	BA Tempelhof 3 (A)	12	18,0 : 6,0	4	4	0	0
2	SG TT/WiHeil 3	12	16,0 : 8,0	4	4	0	0
3	Deutsche Bahn/BSW 3 (N)	10	14,0 : 10,0	4	3	1	0
4	SG Bund 5	7	12,0 : 12,0	4	2	1	1
5	SV Senat 3	6	13,5 : 10,5	4	2	0	2
6	Berliner Volksbank 1 (A)	6	12,0 : 12,0	4	2	0	2
7	SV Allianz 2	3	9,5 : 14,5	4	1	0	3
8	Deutsche Telekom/Stern 2	1	8,0 : 16,0	4	0	1	3
9	SG Bund 7	1	7,0 : 17,0	4	0	1	3
10	Vattenfall 1	0	10,0 : 14,0	4	0	0	4

B1	BA Tempelhof 3	3,5 : 2,5	Vattenfall 1	
301	Ritz	½ : ½	von Jutrzenka	101
304	Körlin	½ : ½	Kornprobst	102
305	Burghardt	0 : 1	Sternberg	103
308	Schüler	1 : 0	Lau	104
403	Thomas	1 : 0	Kanaev	106
412	Aydin	½ : ½	Fieck	202

BA Tempelhof feiert knapp, aber feiert, und zwar den vierten Sieg in Folge. Für Vattenfall ist dies die vierte Niederlage. Aber bei so einem knappen Ergebnis kommen bestimmt noch ein paar Pünktchen dazu.

B1	SG Bund 5	4,0 : 2,0	Berliner Volksbank 1	
503	Schlüter	1 : 0	Jaentsch	103
504	Große	1 : 0	Spory	104
506	Mühlwinkel	½ : ½	Eppich	105
507	Mikaeljan	0 : 1	Schröter	108
508	Klemm	1 : 0	von Schöning	109
511	Prokop	½ : ½	Lücke	116

Dem einen Plus, ist des anderen Minus. Beide Mannschaften bewegen sich im Mittelfeld. Und beide haben noch genug Zeit, um Punkte zu sammeln.

B1	SG TT/WiHeil 3	4,0 : 2,0	Deut. Telekom/Stern 2	
301	Dziallas	1 : 0	Norris	201
303	Herrmann	1 : 0	Neumann	202
307	Zöllner	1 : 0	Kleinwächter	204
309	Mersmann	1 : 0	Hewig	205
311	Heimes	0 : 1	Klaus	206
312	Henning	0 : 1	Stielau	301

Für die Deutsche Telekom/Stern 2 kein so tolles Ergebnis. Sie konnten lediglich an den letzten beiden Brettern punkten. SG TT/WiHeil 3 bleibt damit hauchdünn auf dem zweiten Platz.

B1	Dt. Bahn/BSW 3	3,0 : 3,0	SG Bund 7	
301	Petzold	0 : 1	Stratonowitsch	701
302	Rollwitz	1 : 0	Scholz	702
303	Fitzke	0 : 1	Scholz	704
304	Pitt	1 : 0	Wirth	705
306	Bluhm	0 : 1	Scholz	707
308	Grunow	1 : 0	Jorcke	709

Ein Ergebnis wie es ausgeglichener kaum sein könnte. Bei beiden Mannschaften dürfen wir gespannt auf die nächsten Runden sein.

B1	SV Allianz 2	2,5 : 3,5	SV Senat 3	
201	Mielke	0 : 1	Jatzko	302
202	Rösner	1 : 0	Bluhm	303
204	Weber	½ : ½	Bluhm	304
206	Ilte	½ : ½	Nalezinski	308
207	Wiese	0 : 1	Gottschick	310
208	Günther	½ : ½	Schubert	410

Knapp aber dennoch gewonnen, der SV Senat behauptet wieder einmal mehr das Mittelfeld.

Für die SV Allianz 2 ist dies der Ansporn, in den nächsten Partien mehr zu tun !

B2, 4. Runde

SV Justitia 1	3,5 : 2,5	Telekom/Stern 1
SG Bund 6	2,5 : 3,5	SV Senat 4
SV Osrarn 3	1,5 : 4,5	Deutsche Bahn/BSW 2
Telekom/Stern 3	3,5 : 2,5	SG Bund 8
BVG Helmholtz 3	2,5 : 3,5	BA Tempelhof 4

B2, Vorschau 5. Runde

Do 19.01.	18.30	Telekom/Stern 1	:	BA Tempelhof 4
Mi 18.01.	18.00	SG Bund 8	:	BVG Helmholtz 3
Mi 18.01.	17.30	Dt. Bahn/BSW 2	:	Telekom/Stern 3
Mo 16.01.	17.00	SV Senat 4	:	SV Osrarn 3
Mo 16.01.	17.30	SV Justitia 1	:	SG Bund 6

B - 2 Saison 2011/12

		Punkte	Brettunkte	Sp	G	U	V
1	BA Tempelhof 4	9	13,5 : 10,5	4	3	0	1
2	Deut. Bahn/BSW 2 (A)	8	14,5 : 9,5	4	2	2	0
3	SG Bund 6	7	13,5 : 10,5	4	2	1	1
4	SV Justitia 1	7	12,0 : 12,0	4	2	1	1
5	BVG Helmholtz 3	6	13,5 : 10,5	4	2	0	2
6	SV Osrarn 3 (N)	6	10,5 : 13,5	4	2	0	2
7	Deut. Telekom/Stern 1	4	12,0 : 12,0	4	1	1	2
8	SV Senat 4	4	10,5 : 13,5	4	1	1	2
9	Deut. Telekom/Stern 3	4	9,5 : 14,5	4	1	1	2
10	SG Bund 8	1	10,5 : 13,5	4	0	1	3

B2	SV Justitia 1	3,5 : 2,5	Telekom/Stern 1	
101	Lißner	½ : ½	Schilly	103
102	Tessen	1 : 0	Meseck	104
104	Spiewok	0 : 1	Geike	105
105	Jasper	0 : 1	Piotrowski	106
202	Lange	1 : 0	Beneke	107
203	Mickley	1 : 0	Fischer	203

Eigentlich war es ganz ausgeglichen 2½-2½, und dann überraschte SV Justitia am 6. Brett mit SF Mickley, der eine BWZ von 1966 hat, um das Match zu gewinnen. Damit bleibt SV Justitia da oben im Rennen und Telekom/Stern 1 muss später unbedingt gegen Bund 8 punkten.

B2	SG Bund 6	2,5 : 3,5	SV Senat 4	
602	Schönfeld	1 : 0	Simon	402
603	Ahlberg	0 : 1	Noak	403
604	Walter	- : +	Lommatzsch-Röpke	407
610	Lange	1 : 0	Haibach	409
611	Harwardt	0 : 1	Kohls	411
612	Auersch-Saworski	½ : ½	Pawletta	507

Der abwesende SF Walter entscheidet das Match für Senat 4. Willkommene Punkte im Abstiegskampf. Bund 6 muss die Aufstiegsplätze verlassen. SF Noak macht einen guten Saisonstart, 2½ aus 3. Mal sehen, was er in der Rückrunde leisten kann.

B2	SV Osrarn 3	1,5 : 4,5	Deutsche Bahn/BSW 2	
301	Gebert	0 : 1	Jauk	202
302	Mayer	0 : 1	FM Dr. Welz	203
304	Schlittermann	- : +	Zahn	206
307	Nehls	0 : 1	Albinus	207
402	Dippe	½ : ½	Kaiser	209
403	Benten	1 : 0	Passow	210

DB/BSW 2 ohne grosse Mühe. SF Albinus hat jetzt 3½ aus 4 geholt. Weiter so. Zusammen mit den SF Jauk und Dr. Welz sieht es wie ein schneller Rückkehr in die A Klasse aus.

B2	Telekom/Stern 3	3,5 : 2,5	SG Bund 8	
302	Radjenovic	½ : ½	Oesterreich	802
303	Kysucan	1 : 0	Peinelt	805
304	Schelling	0 : 1	Kolbe	806
305	Kysucan	0 : 1	Schröder	807
306	Kern	1 : 0	Peinelt	808
307	Regeler	+ : -	Irmeler	906

Noch ein Match das durch eine kampflöse Partie entschieden wurde. Telekom/Stern 3 beläßt Bund 8 alleine im Tabellenkeller.

B2	BVG Helmholtz 3	2,5 : 3,5	BA Tempelhof 4	
303	Bandsom	½ : ½	Kreuchauf	404
304	Langer	½ : ½	Quast	405
306	Mildenberger	0 : 1	Lehmann	408
308	Lengowski	½ : ½	Körting	409
309	Schulze	½ : ½	Schneider	410
310	Hermann	½ : ½	Wolf	411

Im Kampf um die Führung der Staffel B2 gewinnt Tempelhof 4 knapp gegen Helmholtz 3. Fünf Remis und eine entschiedene Partie. Die Staffel B2 bleibt eng und spannend.

C, 4. Runde

SV Senat 5	2,0 : 4,0	Vattenfall 2
Gardez Robe 2	4,0 : 2,0	Profi-Schach/UBA 2
SG TT/WiHeil 4	2,5 : 3,5	RBB 2
Deut. Bahn/BSW 4	2,0 : 4,0	Alcatel 4
SK Präsident 4	3,0 : 3,0	ZIB/ACCSB 2

C, Vorschau 5. Runde

Do 19.01.	18.00	Vattenfall 2	:	ZIB/ACCSB 2
Mi 18.01.	17.30	Alcatel 4	:	SK Präsident 4
Do 19.01.	18.00	RBB 2	:	Deut. Bahn/BSW 4
Di 17.01.	17.30	PSL/UBA 2	:	SG TT/WiHeil 4
Do 19.01.	17.00	SV Senat 5	:	Gardez Robe 2

C Saison 2011/12

		Punkte	Brettunkte	Sp	G	U	V
1	SK Präsident 4	10	16,0 : 8,0	4	3	1	0
2	RBB 2	10	15,0 : 9,0	4	3	1	0
3	ZIB/ACCSB 2	8	14,5 : 9,5	4	2	2	0
4	Gardez Robe 2	7	12,5 : 11,5	4	2	1	1
5	Profi-Schach/UBA 2 (A)	6	12,5 : 11,5	4	2	0	2
6	Alcatel 4 (N)	6	12,0 : 12,0	4	2	0	2
7	Vattenfall 2	6	11,5 : 12,5	4	2	0	2
8	SG TT/Wiheil 4	3	10,5 : 13,5	4	1	0	3
9	SV Senat 5	1	8,5 : 15,5	4	0	1	3
10	Deutsche Bahn/BSW 4 (N)	0	7,0 : 17,0	4	0	0	4

C	SV Senat 5	2,0 : 4,0	Vattenfall 2	
502	Tschirschwitz	0 : 1	Fäskorn	201
503	Prey	1 : 0	Rochler	203
504	Walzendorf	- : +	Dobinski	204
505	Weihrich	1 : 0	Ruthenberg	205
615	Herzprung	0 : 1	Goldberg	206
616	Güldenpfennig	0 : 1	Engel	209

Dieses Mal können die Schachfreunde vom Senat am Brett fünf und sechs nicht ihr Soll erfüllen. Noch dazu ein leeres Brett und Senat verliert.

Beim Vattenfall müsste man über diesen Sieg sehr erfreut sein. Die Punkte waren sicherlich schon eingeplant.

C	Gardez Robe 2	4,0 : 2,0	Profi-Schach/UBA 2	
202	Lösche	½ : ½	Fleischmann	203
204	Hein	1 : 0	Roeser	207
205	Ansin	+ : -	Pfeiffer	208
207	Huth	½ : ½	Goroll	209
208	Stender	½ : ½	von Leitner	210
209	Kiechle	½ : ½	Christochowitz	212

Die ersten zwei Bretter bei Gardez Robe 2 mit einer starken Leistung und ein geschenkter Punkt, dazu noch drei Remisen und schon hat man das Spiel gewonnen.

Profi-Schach/UBA 2 ist in dieser Saison nur einmal vollzählig angetreten und hat das Spiel für sich entscheiden können. Ob es gegen WiHeil besser klappt?

C	SG TT/Wiheil 4	2,5 : 3,5	RBB 2	
401	Gall	0 : 1	Kersten	202
402	Lange	1 : 0	Schastok	203
403	Kaczmarek	+ : -	Opasiak	204
404	Schulz	½ : ½	Lessner	205
406	Aposporidis	0 : 1	Saloga	206
407	Wieczrek	0 : 1	Prinz	210

RBB 2 besetzt die Bretter mit Elo stärkeren Spielern und sie erscheinen auch vollzählig. So können sie auch mit drei Punkten mehr auf ihrem Konto nach Hause fahren.

Vielleicht kann SG Tt/WiHeil in der nächsten Runde gegen Profi/UBA etwas erreichen

C	Dt. Bahn/BSW 4	2,0 : 4,0	Alcatel 4	
401	Sube	1 : 0	Meyer	402
402	Niemann	0 : 1	Schopmans	404
403	Grützmaker	0 : 1	Tiedtke	406
406	Fuchs	½ : ½	Lehmann	407
407	Dittrich	0 : 1	Linkermann	409
408	Bremer	½ : ½	Schwarzbach	411

Auch hier kann die Elo schwächere Mannschaft nicht gewinnen und der nächste Gegner ist auch nicht ohne. Wird DB gegen RBB für eine Überraschung sorgen?

Alcatel schlägt sich sehr tapfer und kann seinen Tabellenplatz verteidigen

C	SK Präsident 4	3,0 : 3,0	ZIB/ACCSB 2	
403	Coria Espada	+ : -	Natter	203
404	Belenkij	1 : 0	Schöppe	208
405	Bykow	0 : 1	Gundlach	212
406	Mindel	1 : 0	Pöhle	213
410	Bralt	0 : 1	Grimm	214
411	Kazimovskij	0 : 1	Bieg	215

Wieder einmal, ein nicht besetztes Brett und die großartige Leistung des SFs. Belenkij sind spielscheidend, deshalb kann Präsident einen Punkt mitnehmen.

Es ist zwar schade für ZIB, dass sie nicht das erste Brett besetzen können, aber vielleicht funktioniert alles besser gegen Vattenfall.

D, 4. Runde

SC EPA 1	2,0 : 4,0	Rolls Royce 1
spielfrei_1		SV Senat 6
SV Osrasm 4 - 4er	1,0 : 3,0	SG Bayer 2 - 4er
SG Bund 9 - 4er	2,0 : 2,0	BSR 2 - 4er
spielfrei_2		SV Justitia 2

D, Vorschau 5. Runde

Mi	18.01.	18.30	Rolls Royce 1	: SV Justitia 2
			BSR 2 - 4er	spielfrei_2
Di	17.01.	18.00	SG Bayer 2 - 4er	: SG Bund 9 - 4er
Mo	16.01.	17.00	SV Senat 6	: SV Osrasm 4 - 4er
			SC EPA 1	spielfrei_1

D Saison 2011/12

		Punkte	Brettunkte	Sp	G	U	V
1	SC EPA 1	9	12,5 : 7,5	4	3	0	1
2	Rolls Royce 1	7	11,0 : 5,0	3	2	1	0
3	SG Bayer - 4er 2	6	8,0 : 4,0	3	2	0	1
4	SG Bund - 4er 9	5	6,5 : 5,5	3	1	2	0
5	SV Osrasm - 4er 4	4	6,5 : 5,5	3	1	1	1
6	BSR - 4er 2	2	5,5 : 6,5	3	0	2	1
7	SV Justitia 2 (A)	0	2,0 : 6,0	2	0	0	2
8	SV Senat 6 (N)	0	2,0 : 14,0	3	0	0	3

D	SC EPA 1	2,0 : 4,0	Rolls Royce 1	
102	Calamar	+ : -	Bock	102
107	Böhm	½ : ½	Paris	104
108	Sagol	0 : 1	Woeller	105
109	Sampels	½ : ½	Meiners	107
111	Polzer	0 : 1	Schröter	109
112	Spettel	0 : 1	Fruhner	110

Im Spitzenspiel der 4. Runde schiebt sich Rolls Royce durch diesen Sieg dichter an die führende Mannschaft des Patentamts heran. Sie haben außerdem ein Spiel weniger und können damit selbst in Führung gehen. Denn SC EPA pausiert in der 5. Runde. Allerdings ohne um den Aufstiegsplatz zu bangen – unter den Verfolgern sind nur 4er-Mannschaften.

D spielfrei SV Senat 6

Da die beiden Letztplatzierten spielfrei waren, ändert sich an ihren Positionen in der Tabelle nichts.

Senat wird sich nun im Neuen Jahr anstrengen, um gegen Osrasm, die offenbar Besetzungssorgen haben, endlich die ersten Punkte einzufahren.

D	SV Osrasm - 4er 4	1,0 : 3,0	SG Bayer - 4er 2	
404	Merkel	- : +	Hamann	201
406	Schilling	0 : 1	Küfner	202
407	Hochhuth	1 : 0	Abraham	205
408	Bocher	0 : 1	Gohlke	207

Da in jeder Runde nur 3 Paarungen gespielt werden, bedeutet die Niederlage von Osrasm gegen Bayer Berlin diesmal die einzige Rangänderung. Beide Mannschaften tauschen die Plätze. Bayer empfängt in der 5. Runde Bund 9 und könnte mit einem Sieg die neu gewonnene Rolle als erster Verfolger des Spitzenduos verteidigen.

D	SG Bund - 4er 9	2,0 : 2,0	BSR - 4er 2	
901	Kross	0 : 1	Kroll	203
902	Sell	1 : 0	Seewald	204
903	Ulbrich	1 : 0	Kurzweg	205
905	Groß	0 : 1	Horn	207

Mit dieser Punkteteilung bleiben Bund 9 und BSR 2 beide in der Tabelle, wo sie waren.

Da BSR das Neue Jahr mit einer Spielpause beginnt, droht ihnen der Absturz bis auf den letzten Tabellenplatz.

D spielfrei SV Justitia 2

Justitia hat als erste Mannschaft beide Zwangspausen hinter sich und kann nun 5 Runden lang ohne Unterbrechung zur Aufholjagd blasen.

Ob dabei schon in der 5. Runde gegen den Aufstiegsanwärter Rolls Royce Zählbares herauspringt, bleibt allerdings abzuwarten.

D45
 □ Artukovic, Adis **2013**
 ■ Fischer, Elmar **1562**
 EM 2010/11 Berlin (5.2) 05.01.2011

1.c4 e6 2.a3 ♘f6 3.♘c3 d5 4.d4
 ♘bd7 5.♘f3 c6 6.e3 ♙e7 7.♙d3 h6
 8.0-0 0-0 9.♖e1 b6 10.b3 ♙b7
 11.♙b2 ♘h7 12.e4 dxe4 13.♘xe4
 ♘g5 14.♘exg5 ♙xg5 15.♙c2 ♖e7
 16.♖d3 g6 17.d5 cxd5 18.cxd5
 ♙xd5 19.♖ad1 ♖ac8 20.♙b1 ♙f6
 21.♘d4 ♘c5 22.♖h3 ♔h7 23.♙c1
 ♙g7

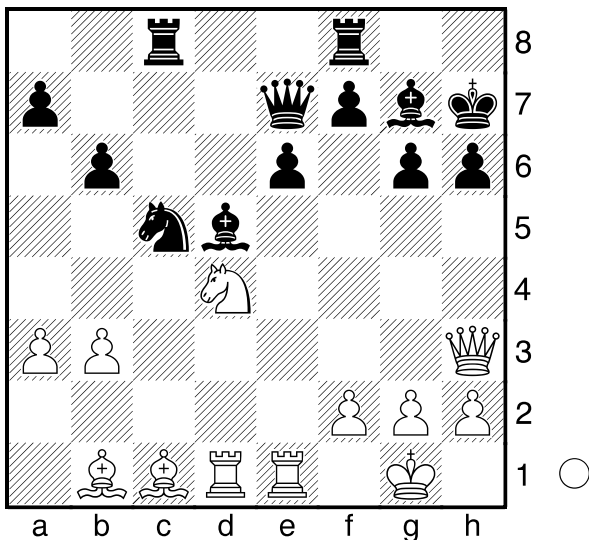

24.♘f5 gxf5 25.♙xf5+ ♔g8 26.♙xh6
 ♖f6 27.♙h7+ ♔h8 28.♙e3 ♖fd8
 29.♙d4 ♖g5 30.♙g6+ ♔g8 31.♖h7+
 ♔f8 32.♖xg7+ ♔e7 33.♖xf7+ ♔d6
 34.♙xc5+ ♔xc5 35.b4+ ♔b5
 36.♙d3+ ♔c6 37.b5+ ♔d6 38.♙e4
 ♖e8 39.♙xd5 exd5 40.♖xe8 ♖c7
 41.♖e6+
 1-0

B20
 □ Feikes, Joerg, Dr. **1927**
 ■ Lahtela, Silvio **2249**
 MP 2010/11, Finale (5.6) 06.04.2011

1.e4 c5 2.♘e2 a6 3.g3 d5 4.♙g2
 dxe4 5.♙xe4 ♘f6 6.♙g2 ♘c6 7.0-0
 e5 8.d3 ♙d6 9.h3 ♙e6 10.♘bc3 ♖c7
 11.♘e4 ♘xe4 12.dxe4 0-0 13.g4 ♙c4
 14.b3 ♙xe2 15.♖xe2 ♘d4 16.♖d1
 ♖fd8 17.♙e3 ♘e6 18.♖e2 ♙e7
 19.♖fd1 ♘d4 20.♙xd4 cxd4 21.f4
 ♖ac8 22.fxex5 ♖xe5 23.♖f1 ♙d6
 24.♙f3 ♖c3 25.♖ad1 ♖dc8 26.♖g2
 ♖xc2 27.♖f2 d3 28.♖fd2 ♙b4 29.♔f1
 ♙xd2 30.♖xd2 ♖f4
 0-1

B01
 □ Martin, Mario **1972**
 ■ Mueller, Stefan **1838**
 EM 2011/12 Berlin (2.6) 28.09.2011

1.e4 d5 2.exd5 ♖xd5 3.d4 ♘c6
 4.♘f3 ♙g4 5.♙e2 0-0-0 6.c3 e5 7.h3
 ♙xf3 8.♙xf3 e4 9.♙e2 f5 10.0-0 ♘f6
 11.♙e3 ♙d6 12.♘d2 f4 13.c4 ♖g5
 14.d5 fxe3 15.dxc6 exf2+ 16.♖xf2
 ♙c5 17.cxb7+ ♔b8 18.♔f1

(Diagramm)

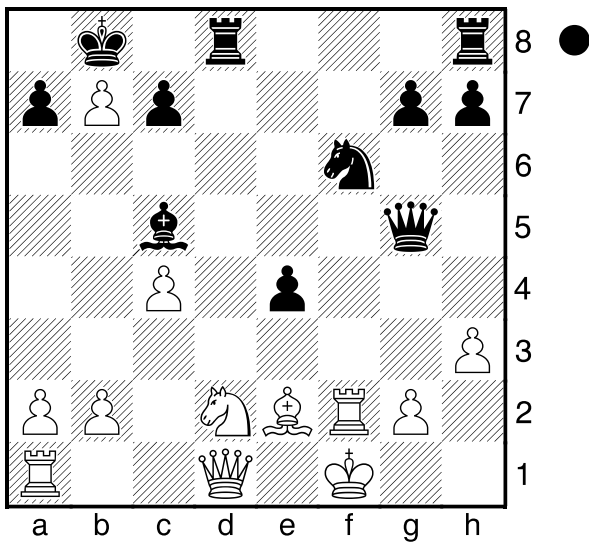

♖xd2 19.♔b3 ♕xf2 20.♔xf2 ♔f4+ 0-1

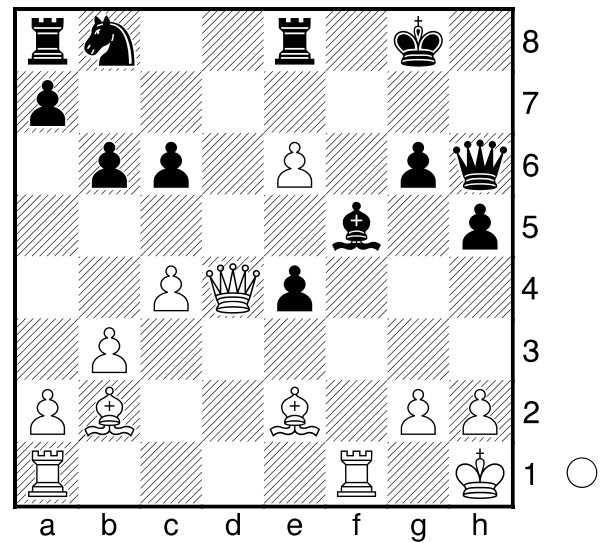

25.♕xh5 c5 26.♔d5 ♘a6 27.e7+ 1-0

D05

□ Franke, Holger 2237
 ■ Nuristani, Akbar 1822
 MP 2011/12 Berlin (2.1) 24.11.2011

1.d4 e6 2.♘f3 d5 3.e3 ♘f6 4.♕d3 g6 5.♘bd2 ♕g7 6.b3 0-0 7.♕b2 b6 8.♘e5 ♕b7 9.f4 ♘e4 10.♘xe4 dxe4 11.♕c4 ♕d5 12.♕a3 ♖e8 13.♕b5 c6 14.♕e2 f6 15.♘g4 e5 16.dxe5 fxe5 17.♘xe5 ♕xe5 18.fxe5 ♔g5 19.0-0 ♔xe3+ 20.♔h1 ♔g5 21.c4 ♕e6 22.♔d4 ♕f5 23.e6 h5 24.♕b2 ♔h6

(Diagramm)

E62

□ Hohn, August 1976
 ■ Gundlach, Heiko 1520
 EM 2011/12 Berlin (4.31) 07.12.2011

1.c4 ♘f6 2.♘c3 g6 3.g3 ♕g7 4.♕g2 0-0 5.♘f3 d6 6.d4 ♕g4 7.h3 ♕xf3 8.♕xf3 c6 9.♕e3 ♘bd7 10.♕g2 a6 11.0-0 ♔a5 12.♔d2 b5 13.♕xc6 ♖ac8 14.cxb5 axb5 15.♕f3 ♘b6 16.♘d5 ♔xd2 17.♘xe7+ ♔h8 18.♕xd2 ♖c7 19.♘c6 ♘fd5 20.♕xd5 ♘xd5 21.♖ac1 ♖fc8 22.♘a7 ♖xc1 23.♖xc1 ♖b8 24.♘xb5 ♖xb5 25.♖c8+ ♕f8 26.♕h6 ♘f6 27.♕xf8 ♖xb2 28.♕xd6+ ♘g8 29.♕e5+ 1-0

Das 6. Schnellschach-Open des SK Präsident am 17. Dezember 2011.

Das 6. Open des SK Präsident fand am 4. Adventssamstag im Russischen Haus statt. Das Turnier startete mit der "Idealzahl" von 64 Teilnehmern. Zur 2. Runde stieg ein Nachzügler ein und nach Runde 7 stieg ein Teilnehmer krankheitsbedingt aus, so daß es am Ende erneut 64 Teilnehmer waren.

Je länger das Turnier dauerte, desto spannender wurde es. Nach der Pause wechselte die Führung ständig. Zunächst hatte IM René Stern den 1. Platz inne, dann verlor er gegen Philipp Lerch. In Runde 7 gab Philipp Lerch gegen FM Dirk Paulsen sein zweites Remis ab und Stern konnte dank seines Sieges über Werner Püschel wieder an Lerch vorbeiziehen, allerdings nur um den "Wimpernschlag" der besseren Buchholzsumme. In Runde 8 fiel dann die Vorentscheidung, als IM René Stern IM Lagunow besiegte, während Lerch gegen Martin Gebigke verlor. In der letzten Runde genügte Stern dann ein Remis gegen Gebigke, um sich den Turniersieg zu sichern.



Das Siegerquartett: v.l.n.r. Martin Gebigke, Philipp Lerch, IM René Stern, Georg Kachibadze
(Foto von Dagobert Kohlmeyer)

Die ELO-Gruppe B (bis 2100) gewann Leonid Sawlin den ersten Preis, in der ELO-Gruppe C (bis 1900) gewann Alexander Lawrenz und die ELO-Gruppe D (bis 1650) konnte Peter Borchert für sich entscheiden.

6. Schnellschach-Open des SK Präsident am 17.12.2011

Rangliste: Stand nach der 9. Runde

Rang	Teilnehmer	TWZ	Verein/Ort	G	S	R	V	Punkte	Buchh	BuSum
1.	Stern,René	2471	SK König Tegel 1949 e.	9	7	1	1	7.5	44.0	299.0
2.	Gebigke,Martin	2074	SV Berolina Mitte e.V.	9	6	2	1	7.0	43.0	290.5
3.	Kachibadze,Georg	2281	SK König Tegel 1949 e.	9	6	2	1	7.0	39.5	287.0
4.	Lerch,Philipp	2022	SK König Tegel 1949 e.	9	5	3	1	6.5	46.5	292.0
5.	Paulsen,Dirk	2309	SG Lasker Steglitz-Wilm	9	6	1	2	6.5	43.5	294.5
6.	Schulz,Michael	2182	SC Empor Potsdam 195	9	6	1	2	6.5	42.0	296.5
7.	Lagunow,Alexander	2417	TuS Makkabi Berlin e.V.	9	6	1	2	6.5	39.5	284.5
8.	Escher,Clemens	2170	SK König Tegel 1949 e.	9	6	1	2	6.5	37.0	278.0
9.	Sawlin,Leonid	1988	TuS Makkabi Berlin e.V.	9	5	2	2	6.0	40.0	278.5
10.	Fainstein,Wladimir	1995	SK Präsident RHWK	9	6	0	3	6.0	40.0	275.0
11.	Sawlin,Michail	2063	TuS Makkabi Berlin e.V.	9	5	2	2	6.0	39.0	277.5
12.	Allgaier,Erik	1948	SG BVG Helmholtz 55	9	6	0	3	6.0	36.0	260.5
13.	Hohn,August	1971	SC Zugzwang 95 e.V.	9	4	3	2	5.5	41.0	265.5
14.	Major,Vitalij	2084	SC Zitadelle Spandau 1	9	5	1	3	5.5	40.5	277.0
15.	Lawrenz,Sebastian	1685	SC Zitadelle Spandau 1	9	5	1	3	5.5	39.5	263.0
16.	Hoffmann,Rainer	2085	SG BVG Helmholtz 55	9	5	1	3	5.5	37.0	264.0
17.	Kohlmeyer,Dagobert	1720	SC Rochade e.V.	9	4	3	2	5.5	36.5	273.0
18.	Hahlbohm,Matthias	2008	TSG Oberschöneweide	9	5	1	3	5.5	36.5	263.5
19.	Kostré,Margarita	1685	Schachpinguine Berlin e	9	5	1	3	5.5	36.5	260.0
20.	Cremer,Jan Paul	2067	Schachpinguine Berlin e	9	5	1	3	5.5	36.0	259.5
21.	Püschel,Werner	1969	SG Lasker Steglitz-Wilm	9	5	0	4	5.0	44.5	282.0
22.	Burckhardt,Wolfram	2000	Sfrd. Berlin 1903 e.V.	9	4	2	3	5.0	41.0	268.5
23.	Fiedler,Wolfgang	1813	SV Berolina Mitte e.V.	9	4	2	3	5.0	38.0	260.0
24.	Borchert,Peter	1475	RBB	9	4	2	3	5.0	35.0	253.0
25.	Abdullaew,Firdowci	1730	SK Präsident RHWK	9	5	0	4	5.0	34.0	249.0
26.	Pelivan,Vjekoslav	1879	SK Präsident RHWK	9	5	0	4	5.0	32.0	240.0
27.	Lukas,Wilmar,Prof. Dr.	1732	SC Schwarz-Weiß Licht	9	5	0	4	5.0	31.5	243.5
28.	Shapiro,Yosip	2024	SV Berolina Mitte e.V.	9	4	2	3	5.0	31.0	249.0
29.	Mayer,Herbert,Dr.	1859	SC Rochade e.V.	9	4	1	4	4.5	38.0	261.0
30.	Hüls,Marco	2052	SV Motor Wildau e.V.	9	4	1	4	4.5	36.5	271.0
31.	Solhjou,Mohammed Hass	1893	SC Kreuzberg e.V.	9	4	1	4	4.5	35.5	259.5
32.	Hoffbauer,Jörg	1725	SG Bund	9	4	1	4	4.5	35.5	258.0
33.	Kohtz,Andreas	2022	SC Zugzwang 95 e.V.	9	4	1	4	4.5	34.5	265.0
34.	Wierzbicki,Jan-Daniel	1989	CFC Hertha 06 e.V.	9	4	1	4	4.5	34.5	260.0
35.	Idaczek,Günter	1850	TSG Oberschöneweide	9	4	1	4	4.5	34.5	250.5
36.	Schmalzried,Volker	1747	Profi-Schach-Laden UB	9	4	1	4	4.5	32.5	238.5
37.	Lagunow,Raphael	1851	TuS Makkabi Berlin e.V.	9	3	2	4	4.0	39.5	263.5
38.	Schmidek,Emil	1786	TuS Makkabi Berlin e.V.	9	4	0	5	4.0	36.0	259.0
39.	Heerde,Thomas	1943	SC Weisse Dame e.V.	9	4	0	5	4.0	35.0	249.5
40.	Kopischke,Maik	1830	SC Zugzwang 95 e.V.	9	4	0	5	4.0	34.5	245.5
41.	Uckar,Klaudijo	1744	SC Kreuzberg e.V.	9	3	2	4	4.0	33.5	241.0
42.	Mätzkow,Maximilian Paul	1626	ESV 1949 Eberswalde e	9	3	2	4	4.0	33.0	245.5
43.	Vidic,Dobrivoje	1678	SK Dragoje Babic	9	3	2	4	4.0	31.0	245.0
44.	Belenkij,Juri	1486	SK Präsident RHWK	9	4	0	5	4.0	30.0	241.5
45.	Laurin,Dirk	1425	SG Narva Berlin e.V.	9	4	0	5	4.0	28.0	235.5
46.	Hüls,Maximilian	1189	SG Grün-Weiß Baumsc	9	4	0	5	4.0	26.0	219.0
47.	Schwedek,Tony	1733	SC Zitadelle Spandau 1	9	3	1	5	3.5	39.0	257.0
48.	Itkins,Boriss	1771	SV Berolina Mitte e.V.	9	3	1	5	3.5	35.0	254.5
49.	Hübner,Alan-Ari	1556	TuS Makkabi Berlin e.V.	9	3	1	5	3.5	32.5	235.5
50.	Zarubin,Juri	1671	SK Präsident RHWK	9	3	1	5	3.5	31.5	240.5
51.	Hüls,Katrin	1500	vereinslos	9	3	1	5	3.5	30.0	238.5
52.	Schneider,Christian	1444	Schachpinguine Berlin e	9	3	1	5	3.5	29.5	227.0
53.	Rochler,Horst	1507	Vattenfall	9	2	3	4	3.5	27.0	221.5
54.	Huth,Michael	1352	CFC Hertha 06 e.V.	9	2	2	5	3.0	31.0	224.5
55.	Catalano,Enzo	1255	Queer-Springer SSV Be	9	3	0	6	3.0	30.5	227.0

Das 8. BAT-Blitzturnier "zwischen den Jahren" am 28. Dezember 2011.



22 Schachfreunde trafen sich zum 8. Blitzturnier "zwischen den Jahren" in Tempelhof. Es wurde ein lockeres, 15-rundiges Turnier gespielt, welches überlegen von Matthias Schöwel gewonnen wurde. Er gab nur ein einziges Remis ab und hatte am Ende 1,5 Punkte Vorsprung. Herzlichen Glückwunsch! Den 2. und 3. Platz holten Fernando Offermann und Abdelkerim Krichi. Als Bester Spieler der zweiten Hälfte konnte sich Michael Quast auf Platz 10 auszeichnen.

Die ersten 10 der Tabelle durften sich über Sachpreise freuen - Wein und

Schokolade. Herzlichen Dank an BAT und Peter Baranowsky für die Ausrichtung dieses Turniers.

Blitz -Zwischen den Jahren 2011- BA Tempelhof-Schöneberg e.V.

Rangliste: Stand nach der 15. Runde

Rang	Teilnehmer	TWZ	Verein/Ort	G	S	R	V	Punkte	Buchh	SoBerg
1.	Schöwel, Matthias	2220	TSG Oberschöneweide	15	14	1	0	14.5	125.0	118.50
2.	Offermann, Fernando	2130	Sfrd. Berlin 1903 e.V.	15	11	4	0	13.0	127.0	104.50
3.	Krichi, Abdelkerim	2036	Sfrd. Berlin 1903 e.V.	15	10	2	3	11.0	127.5	81.75
4.	Artukovic, Adis	1973	SK Präsident RHWK	15	10	1	4	10.5	129.5	78.00
5.	Vu, Philippe	2060	- ohne Verein -	15	10	1	4	10.5	127.0	74.00
6.	Hohn, August	2048	SC Zugzwang 95 e.V.	15	9	2	4	10.0	122.0	69.75
7.	Janneck, Frank	1900	Spandauer SV e.V.	15	8	3	4	9.5	119.0	67.25
8.	Gebert, Ralf	2018	SG Güstrow/Teterow	15	9	1	5	9.5	116.5	54.25
9.	Müller, Reinhard	2023	SK Präsident RHWK	15	7	2	6	8.0	117.5	46.25
10.	Quast, Michael	1701	BA Tempelhof	15	6	3	6	7.5	112.5	34.50
11.	Lange, Rudolf	1830	SG Narva Berlin e.V.	15	5	3	7	6.5	115.5	34.25
12.	Solhjou, Mohammed Hass	1972	SC Kreuzberg e.V.	15	6	0	9	6.0	121.0	27.50
13.	Linkermann, Walter	1472	Alcatel Berlin	15	4	4	7	6.0	116.5	33.50
14.	Pelivan, Vjekoslav	1879	SK Präsident RHWK	15	5	2	8	6.0	113.0	27.00
15.	Prokop, Fabian	1500	SG Bund	15	6	0	9	6.0	111.5	25.00
16.	Jutrzenka, Robert von	1684	Vattenfall	15	5	1	9	5.5	104.5	27.50
17.	Baranowsky, Peter	1850	BA Tempelhof	15	3	4	8	5.0	98.5	25.75
18.	Riess, Bernhard	1545	SV Osram	15	3	4	8	5.0	96.0	22.75
19.	Hanisch, Joachim	1791	ohne	15	4	2	9	5.0	91.5	22.75
20.	Hoffbauer, Jörg	1725	SG Bund	15	4	1	10	4.5	97.5	21.50
21.	Wermter, Erich	1479	SG Bund	15	3	0	12	3.0	93.0	12.00
22.	Mothes, Thomas	1425	SG Narva Berlin e.V.	15	1	3	11	2.5	93.0	18.25

Das Winterturnier der SG Bund am 4. Januar 2012.

Das Winter-Einladungsturnier der SG Bund wurde am 4. Januar 2012 in der BAM ausgetragen. 34 Schachfreunde trafen sich zum Wettstreit an den Brettern und am Ende gewann Ralf Schnabel überlegen. Er gewann alle seine Partien und hatte nach 7 Runden 1,5 Punkte Vorsprung auf seine Verfolger.

1. Halbjahresturnier
2012

Rangliste: Stand nach der 7. Runde

Rang	Teilnehmer	TWZ	G	S	R	V	Pkt	Buchh	SoBerg
1.	Schnabel, Ralf	2226	7	7	0	0	7.0	31.0	31.00
2.	Solhjou, Mohammed	2022	7	5	1	1	5.5	29.0	20.25
3.	Haseloff, Harald	2145	7	5	0	2	5.0	28.0	17.50
4.	Scholz, Ralf-Dieter, Dr.	1838	7	5	0	2	5.0	27.5	17.50
5.	Walter, Günter	2111	7	4	2	1	5.0	25.0	18.25
6.	Rahls, Peter	2200	7	4	1	2	4.5	32.0	18.25
7.	Ahlberg, Matthias	2013	7	4	1	2	4.5	31.0	18.25
8.	Schmidbauer, Martin, Dr.	2185	7	4	1	2	4.5	30.0	16.50
9.	Roth, Joachim	1858	7	4	1	2	4.5	22.5	11.00
10.	Kühnrich, Peter, Dr.	1980	7	3	2	2	4.0	27.5	14.75
11.	Hoffbauer, Jörg	1753	7	3	2	2	4.0	24.0	11.25
11.	Scholz, Reinhard	1661	7	3	2	2	4.0	24.0	11.25
13.	Riess, Bernhard	1586	7	4	0	3	4.0	23.0	10.00
14.	kolbe, Detlef	1500	7	3	2	2	4.0	22.0	10.75
15.	Oesterreich, Peter	1751	7	3	1	3	3.5	30.5	11.75
16.	Möschl, Alois	1805	7	3	1	3	3.5	29.0	12.25
17.	Lütke, Herbert	1800	7	3	1	3	3.5	28.5	11.50
18.	Ahlberg, Günter	1932	7	3	1	3	3.5	24.0	9.50
19.	Sycin, Ryszard	1730	7	3	1	3	3.5	24.0	7.75
20.	Ernst, Wolfgang	1797	7	3	1	3	3.5	23.0	9.00
21.	Auersch-Saworski, L., Dr.	1631	7	3	0	4	3.0	27.5	10.50
22.	Göhringer, Werner	1788	7	3	0	4	3.0	26.5	7.50
23.	Klemm, Manfred	1542	7	1	4	2	3.0	24.5	9.50
24.	Bäsecke, Helmut	1650	7	2	2	3	3.0	22.5	6.75
25.	Himmelreich, Robert	1603	7	2	1	4	2.5	26.5	7.00
26.	Peinelt, Dieter	1621	7	2	1	4	2.5	24.5	7.00
27.	Irmler, Norbert	1344	7	2	1	4	2.5	19.0	5.75
28.	Nouse, Frits	1500	7	2	1	4	2.5	18.0	4.25
29.	Altmann, Hans-Jürgen, Dr.	1438	7	2	1	4	2.5	16.5	4.50
30.	Pannek, Hans-Joachim	1443	7	2	0	5	2.0	20.0	3.50
31.	Zivier, Ezra	1500	7	2	0	5	2.0	19.5	3.00
32.	Witte, Peter, Dr.	1344	7	2	0	5	2.0	17.5	2.00
33.	Kemnitz, Wolfgang	1193	7	1	0	6	1.0	19.5	2.50
34.	Grobara, Gerhard	1104	7	1	0	6	1.0	15.5	1.00

Deutsche Bahn - Blitz zu den Feiertagen

Traditionell ist bei der Deutschen Bahn/BSW zu den Feiertagen Blitzen angesagt.

Zu unserer Weihnachtsfeier am 21. Dezember konnte ich den Leiter der Region Ost der Stiftung des Bahn-Sozialwerkes und 24 Schachfreunde begrüßen. Zu feiern gab es in unserem Jubiläumsjahr wieder viel. Wir gewannen die Mannschafts-Europameisterschaft bei den Europäischen-Betriebs-Sportspielen in Hamburg und 4 Berliner Meisterschaften der FV Schach, darunter das Goldene Schachbrett für den erstmaligen Gewinn der Berliner Mannschaftsmeisterschaft. Aber auch die Veranstaltungen im Bahntower mit der Emanuel Lasker Gesellschaft am Potsdamer Platz und im Kaiserbahnhof in Potsdam mit der Frankfurter BSW-Schachgruppe waren für unsere Schachfreunde unvergessliche Erlebnisse. Nach einer gemütlichen Kaffeerunde wurden einige Schachfreunde, darunter die Sieger der Schnellschachmeisterschaft mit dem Wanderpokal, Urkunden und einer Flasche Wein geehrt. Nach 14 Runden gewann Hilmar Petzold gleich bei seiner ersten Teilnahme überlegen die Meisterschaft mit 12,5 Punkten vor den punktgleichen Jürgen Rollwitz und Wolfgang Pitt mit je 11,0 Punkten.

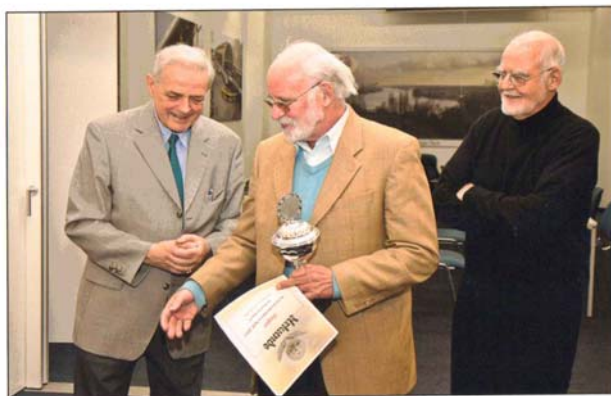
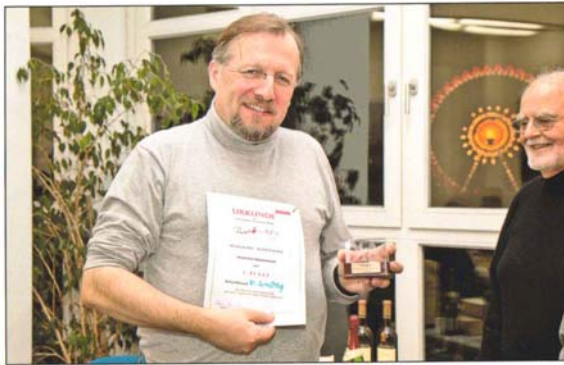

Anschließend ging es endlich an die Bretter, um die Sieger im Blitzturnier zu ermitteln. In 2 Gruppen mit je 10 Schachfreunden wurde sportlich fair gestritten. Nach 9 Runden gewann Rüdiger Schüttig überzeugend mit 9 Punkten den Pokal. Die Plätze waren jedoch umkämpft. Zweiter wurde FM Ralf Kleeschätzky vor Willi Jauk. In der B-

Gruppe gab es mit Günter Grunow einen überlegenden Überraschungssieger. Er gab nur einen Punkt gegen den Zweiten Karsten Gödecke ab. Den 3. Platz belegte Dr. Hans-Joachim Passow. Die Sieger wurden mit Pokalen, Urkunden und mit einer Flasche Sekt bzw. Wein ausgezeichnet.

Zwischen Weihnachten und Neujahr ist das **Silvesterblitzturnier** ausgetragen worden. Nach Kaffee und Weihnachtsgebäck setzten sich 16 erwartungsfreudige Schachfreunde in 2 Gruppen an die Bretter. Für die Sieger ging es um eine Urkunde und für die ersten Drei um eine gute Flasche Wein, gestiftet vom Ortsvorstand des Bahn-Sozialwerkes. Nach 7 Runden siegte Wolfgang Pitt überlegen mit 6,0 Punkten vor Ulrich Fitzke mit 5,0, Dr. Günter Albinus mit 4,5 und Hilmar Petzold mit 4,0 Punkten. In der B-Gruppe konnte Günter Grunow seinen Erfolg vom Weihnachtsblitzturnier mit 6,5 Punkten wiederholen. Mit deutlichem Abstand folgten die Schachfreunde Günter Sube mit 5,5, Walter Fuchs mit 5,0, und Helmut Bremer mit 4,0 Punkten.

Das neue Jahr ist mit einem Glas Sekt und mit vielen guten Wünschen für beste Gesundheit, Glück, Freude und Erfolg begrüßt worden. Mit dem **Neujahrsblitzturnier** starteten 14 Schachfreunde sportlich in das Jahr 2012. Der Turniersieger wurde in einer einfachen Runde jeder gegen jeden ermittelt. Von Beginn an entwickelte sich ein spannender Kampf an der Spitze. Bei Halbzeit führte Hilmar Petzold verlustpunktfrei mit 7 aus 7, gefolgt von Jürgen Rollwitz und Dr. Günter Albinus mit je 6,0 Punkten. Von Runde zu Runde wurde es an der Spitze immer enger. Die Dramatik war nicht mehr zu überbieten, denn nach der 13. Runde lagen die Schachfreunde Dr. Günter Albinus, Hilmar Petzold und Wolfgang Pitt mit je 11,0 Punkten gemeinsam an der Spitze. Verdienter Turniersieger wurde Dr. Günter Albinus durch die Erfolge gegen Hilmar und Wolfgang. Unter Beifall nahmen sie die Urkunden und eine Flasche Wein entgegen.

Der Endstand des Neujahrsblitzturniers an der Spitze nach 13 Runden:

1. Dr. Günter Albinus	1853	11,0 Punkte
2. Hilmar Petzold	2028	11,0
3. Wolfgang Pitt	1886	11,0
4. Jürgen Rollwitz	1782	9,0
5. Ulrich Fitzke	1709	8,5
6. Günter Sube	1657	8,0
7. Horst Kaiser	1662	7,5

Über die Feiertage waren es drei interessante Blitzturniere, die mit Rüdiger Schüttig, Wolfgang Pitt und Dr. Günter Albinus jeweils einen anderen Sieger hatten.

Horst Kaiser

Leiter Schachgruppe Deutsche Bahn/BSW

Nachmeldungen

Staffel	Mannschaft	M-Zahl	Titel	Nachname	Vorname	Status	ELO	Bemerkungen
A1	SV Osram 2	208		Karlsch	Dr. Rainer	1	1899	Korrektur Status.
LL	DB/BSW 1	111		Walther	Hans-Wolfgang	2	2083 -neu-	Korrektur Status
C	Profi-Schach UBA 2	205		Gelöscht.				
C	SV Senat 5	508		Gelöscht.				
D	SV Senat 6	615		Herzprung	Johanna	2	1148	Nachmeldung
D	SV Senat 6	616		Güldenpfennig	Gavin	2	1203	Nachmeldung
A2	SV Senat 2	209		Kampf	Günther	1	1800 -neu-	Korrektur Name und Status
C	ZIB/ACCSB 2	215		Bieg	Pascal	2 neu	1686	Nachmeldung
B1	Berl. Volksbank 1	116		Lücke	Hans	1	1498	Nachmeldung
A1	SK Präsident 2	211		Fainstein	Wladimir	1	1995	Nachmeldung
C	Profi-Schach UBA 2	216		Goepel	Helmut	2	1701	Nachmeldung
D	BSR 2	207		Horn	Andreas	1	1494	Nachmeldung
A2	SV Senat 2	208		Idaczek	Günter	2	1850 -neu-	Korrektur Geburtstag
C	SV Senat 5	506		Reeger	Stefan	2	1547	Korrektur Geburtstag
C	SV Senat 5	507		Pawletta	Waldemar	1	1272	Korrektur Geburtstag
A2	SK Präsident 3	310		Zirkin	Mark	1	1623	Nachmeldung
A2	SG Bund 2	207		Pikovski	Edgar	1	2003	Korrektur M-Zahl
A2	SG Bund 2	208		Roth	Joachim	1	1864	Korrektur M-Zahl
A1	SK Präsident 2	212		Geycken	Alexander	1	2000	Nachmeldung
D	SV Justitia 2	210		Gelöscht.				Austritt des Spielers G.Adam
A1	Alcatel 3	308		Stephan	Rüdiger	1	1650	Nachmeldung
B1	SG Bund 5	511		Prokop	Fabian	1	1500	Nachmeldung
LL	DB/BSW 1	111		Walther	Hans-Wolfgang	1	2083 -neu-	Korr. Status
C	SK Präsident 4	411		Kazimovskij	Rauf	2	1389	Nachmeldung
LL	SV Senat 1	111	FM	Figura	Atila Gajo	2	2300	Nachmeldung.
C	SV Senat 5	510		Amberg	Kathrin	1		Nachmeldung.
A2	SK Präsident 3	311		Tsurtsumia	Natia	2	2102	Nachmeldung.
LL	SV Senat 1	112		Schienitzki	Ralf	1	1381	Nachmeldung.
B 1	SV Senat 3	312		Sonderschäfer	Kevin	1	1321	Nachmeldung.
B 2	SV Senat 4	412		Häusler	Jan	1	1318	Nachmeldung.
C	SV Senat 5	511		Dahnaci	Erol Thomas	1	1562	Nachmeldung.
C	SV Senat 5	512		Ondrej	Detlev	1	1398	Nachmeldung.
LL	SG Bund 1	110	FM	Rahls	Peter	2	2219	Nachmeldung.
LL	SG Bund 1	111		Solhjou	Mohamed Hassan	2	2022	Nachmeldung.