

Mannschafts-Meisterschaft

LL

Durch die Niederlage gegen den Senat hat die Deutsche Bahn jetzt ebenfalls drei Mannschaftspunkte Rückstand auf Titelverteidiger BAT. Das Ergebnis von TT/WiHeil gegen Bund (4 Remis und 2 kampflose Partien) mutet kurios an, aber Bund hatte trotz seiner nur 4 Leute einen starken Kampf geliefert und 3 der restlichen Partien gingen in die absolute Blitzphase mit jeweils völlig offenem Ausgang.

A1

Gardez Robe gewinnt auch gegen UBA und strebt scheinbar unaufhaltsam wieder in die Landesliga. Auch wenn die beiden stärksten Gegner noch kommen, sollte hier nichts mehr anbrennen.

A2

Allianz verliert durch seinen Nichtantritt die Tabellenspitze, bleibt aber trotzdem die beste erste Mannschaft der Staffel. Noch einmal darf so etwas allerdings nicht passieren...

B1

Allianz 2 und Bund 4 haben zwar drei Mannschaftspunkte Vorsprung, müssen aber noch sowohl gegen Krämer Schach als auch gegen RBB antreten. Deshalb kann in dieser Staffel die Tabellenspitze noch gehörig durcheinandergewirbelt werden.

B2

Die Deutsche Bahn/BSW 3 besiegt den Tabellenführer Bund 5 deutlich und setzt sich damit selbst an die Spitze. Mit dem 3:3 bei Rolls Royce kann BAT 5 endlich den ersten Punktgewinn verbuchen.

C

SV Osram 3 schlägt die Deutsche Bahn 5 und ist jetzt mit dieser Mannschafts- und Brettgleich. Dominiert wird die Staffel aber von Thales 3, die auch Senat 4 souverän besiegen.

Mannschafts-Pokal XLV

Pokalfinale XLV am 14.03.2019:

BA Tempelhof – Deutsche Bahn/BSW



Einzel-Meisterschaft

Ergebnisse, Tabellen und Partien auf den Seiten 10 bis 13.

Partie des Jahres 2018

Die Abstimmung ist beendet. Die Partie von FM Michael Schulz gegen WIM Zoya Schleining aus der XVIII. DBMM wurde zur Partie des Jahres gewählt. Michael Schulz kommentiert die Partie auf den Seiten 14 bis 15.

Hauptversammlung der FV Schach am 22.03.2019

Einladung auf Seite 18.



<https://www.schach2019.berlin/de/>

Impressum.

Schachexpress – Eines der offiziellen Organe der Fach-Vereinigung Schach e.V.

Herausgeber :

Fach-Vereinigung Schach e.V.
Eingetragen im Vereinsregister beim Amtsgericht
Charlottenburg - VR 5925 NZ

Bankverbindung:

Berliner Volksbank
BLZ 100 900 00
Kontonr. 2232567000
IBAN:
DE74 1009 0000 2232 5670 00

Anschrift & Redaktionssitz :

FV Schach e.V.
c/o Bernhard Riess
M.-v.-Richthofen-Str. 172
12101 Berlin
Tel. : +49 (177) 752 43 78

Email : express@fvschach.de

Erscheinungsweise :

Vor der nachfolgenden Runde der MM.

Auflage :

Der Schachexpress wird auf der Website www.fvschach.de zum Download bereitgestellt.

Redaktionsschluß :

Am Tag der Veröffentlichung auf der Internetseite der FV Schach e.V.
(<http://www.fvschach.de>)

Redaktion : Bernhard Riess
(br)

Ressort-Verantwortliche :

LL : R. Müller (rm)
A1 : R. Müller (rm)
A2 : R. Müller (rm)
B1 : T. Seeger (ts)
B2 : M. Häusler (ms)
C : A. Safai-Nia (as)

© Copyright :

Namentlich gekennzeichnete Artikel geben nicht die Meinung der Redaktion oder der FV Schach wieder. Redaktionelle Artikel sind keine offiziellen FV Schach-Artikel. Nicht namentlich gekennzeichnete Artikel entstammen der Feder des Redakteurs.

Unaufgefordert eingereichtes Material (Texte, Fotos, Grafiken, Partien) ist erwünscht. Die Einwilligung zur Veröffentlichung wird vorausgesetzt. Wenn die Rückgabe der Materialien gewünscht ist, muß dies mit angegeben werden.

Nachdruck sowie Nutzung in elektronischen Medien - auch nur auszugsweise – darf nur mit vorheriger Genehmigung der FV Schach e.V. erfolgen.

Alle Beiträge sind honorarfrei. Kleine redaktionell bedingte Kürzungen bzw. Änderungen aus Layoutgründen werden nicht extra ausgewiesen.

FV Schach - Fax-Nr. : **03222 - 6269865**

FV Schach - Email : post@fvschach.de

FV Schach - Homepage : <http://www.fvschach.de>

Ergebnismeldung EM : Einzelmeisterschaft@fvschach.de

Der Vorstand der FV Schach. e.V.

I. Vorsitzender

Radke, Robert

Email: 1.vorsitzender@fvschach.de

Stellv. Vorsitzender

Linkermann, Walter

Email: 2.vorsitzender@fvschach.de

Schatzmeister

Wendt, Wolfgang

Zwickauer Damm 141

12355 Berlin

Tel. 662 19 83

Email : schatzmeister@fvschach.de

Schriftführer

nicht besetzt.

Spilleiter

Riess, Bernhard

Manfred-v.-Richthofen-Str.172

12101 Berlin

Tel. 0177- 752 4378

Email : spilleiter@fvschach.de

Fax 03222-6269865

Stellv. Spilleiter

nicht besetzt.

Sprecher des Schiedsgerichts

Christochowitz Lothar

Rheingaustr. 3

12161 Berlin

Tel. 822 91 97

Email : sprecher.des.schiedsgerichts@fvschach.de

LL, 5. Runde

SV Osrarn 1	2,0 : 4,0
Thales 1	1,5 : 4,5
EPA/ZIB 1	3,5 : 2,5
SG TT/WiHeil 1	4,0 : 2,0
Deutsche Bahn/BSW 1	2,0 : 4,0

LL, Vorschau 6.Runde

Di 19.02. 17.00	SV Senat 1	:	SV Osrarn 1
Mi 20.02. 18.30	SG Bund 1	:	Deutsche Bahn/BSW 1
Mo 18.02. 18.00	SV DeTeWe 1	:	SG TT/WiHeil 1
Do 21.02. 18.30	BA Tempelhof 1	:	EPA/ZIB 1
Mo 18.02. 18.00	SK Präsident 1	:	Thales 1

Landesliga Saison 2018/19

	Punkte	Brettpunkte	Sp	G	U	V
1 BA Tempelhof 1 (M,P)	15	22,0:8,0	5	5	0	0
2 SV Senat 1	12	20,0:9,0	5	4	0	1
3 Deutsche Bahn/BSW 1	12	19,5:10,5	5	4	0	1
4 SK Präsident 1	9	17,5:12,5	5	3	0	2
5 Thales 1	9	14,5:15,5	5	3	0	2
6 SG TT/WiHeil 1	7	13,0:17,0	5	2	1	2
7 EPA/ZIB 1 (N)	6	11,5:17,5	5	2	0	3
8 SV Osrarn 1	4	12,0:18,0	5	1	1	3
9 SG Bund 1	0	10,5:19,5	5	0	0	5
10 SV DeTeWe 1 (N)	0	8,5:21,5	5	0	0	5

LL SV Osrarn 1**2,0 : 4,0****SK Präsident 1**

105 Jähnisch	0 : 1	GM Meister	101
107 Kribben	0 : 1	IM Figura	102
109 Eisermann	0 : 1	IM Salov	103
110 Karlsch	- : +	FM Gruzman	104
207 Mielke	1 : 0	Schilar	105
208 Pfeiffer	+ : -	Müller	110

Ein Geisterspiel an vier Brettern: Rainer Karlsch und Reinhard Müller bleiben daheim und so steht es 1-1. Die drei vorderen Bretter gewinnen die Titelträger des SK Präsident, Mielkes Sieg gegen Dr. Schilar ist nur noch Ergebniskosmetik.

LL Thales 1**1,5 : 4,5****BA Tempelhof 1**

101 FM Paulsen	½ : ½	IM Suran	103
102 FM Maxion	- : +	IM Thiede	104
103 Roth	0 : 1	FM Nogly	107
104 Nowka	0 : 1	Andersen	109
105 Hoffmann	0 : 1	FM Kurz	202
106 Skogvall	1 : 0	Kettenburg	208

Dirk Maxion erscheint nicht zum Mannschaftskampf - das kann man sich gegen den Meister nicht erlauben! BAT gewinnt locker, eindrucksvoll und auch in dieser Höhe verdient.

LL EPA/ZIB 1**3,5 : 2,5****SV DeTeWe 1**

101 FM Malek	½ : ½	Kohler	101
103 Domingo	0 : 1	FM Lehmann	102
104 Segerberg	1 : 0	Steinhardt	105
105 Balov	1 : 0	Grüner	106
106 Kalabic	0 : 1	Kruse	107
109 Winkler	1 : 0	Tauchert	110

EPA/ZIB gewinnt das „Sechs-Punkte-Spiel“ und verschafft sich eine hervorragende Ausgangsposition im Abstiegskampf. Ganz anders DeTeWe: null Punkte bisher bedeuten höchste Abstiegsorgen...

LL SG TT/WiHeil 1**4,0 : 2,0****SG Bund 1**

102 FM Reichmann	½ : ½	Schnabel	105
103 FM Lerch	½ : ½	Tyrtania	106
104 IM von Herman	½ : ½	FM Heuer	108
105 Gaerths	+ : -	Zahn	109
202 Gurack	½ : ½	Diwisch	110
209 Schröder-Wildberg	+ : -	Kather	111

Hat sich die SG Bund schon aufgegeben? Fast scheint es so...Es fehlen gleich zwei Spieler gegen TT/WiHeil. Alle gespielten Partien enden mit einem Remis. Bund verbleibt ohne Mannschaftspunkte ganz unten.

LL Deutsche Bahn/BSW 1**2,0 : 4,0****SV Senat 1**

101 GM Rabiega	0 : 1	GM Braun	101
102 GM Muse	0 : 1	IM Berger	102
103 IM Muse	½ : ½	FM Lagunow	103
104 FM Kleeschätzky	½ : ½	GM Kalinitschew	107
107 Woschsch	0 : 1	FM Becker	108
108 Schüttig	1 : 0	Becker	110

Ein Mega-Kampf mit 4 Großmeistern und 2 Internationalen Meistern - und dem besseren Ende für den SV Senat! Matchwinner waren GM Braun mit seinem Sieg gegen GM Rabiega und IM Berger (jetzt unglaubliche 4,5 aus 5), der GM Muse bezwang.

A1, 5. Runde

BVG Helmholtz 1	3,5 : 2,5	SK Präsident 2
SG Bayer 1	0,0 : 6,0	SV Senat 2
UBA 1	1,5 : 4,5	Gardez Robe 1
Deutsche Bahn/BSW 2	3,5 : 2,5	SG Bund 3

A1, Vorschau 6.Runde

Do 21.02. 18.30	SG Bund 3	:	BVG Helmholtz 1
Di 19.02. 18.30	BVG Helmholtz 3 0,0	:	0,0 Deutsche Bahn/BSW 2 3 TO 1.2
Di 19.02. 18.30	Gardez Robe 1	:	BA Tempelhof 2
Do 21.02. 17.00	SV Senat 2	:	UBA 1

A1 Saison 2018/19

		Punkte	Brettpunkte	Sp	G	U	V
1	Gardez Robe 1 (A)	15	21,5:8,5	5	5	0	0
2	BA Tempelhof 2	12	17,5:6,5	4	4	0	0
3	Deutsche Bahn/BSW 2	7	15,5:14,5	5	2	1	2
4	BVG Helmholtz 1	7	14,5:15,5	5	2	1	2
5	SV Senat 2	6	14,5:9,5	4	2	0	2
6	SG Bund 3	6	14,0:16,0	5	2	0	3
7	UBA 1 (N)	3	7,5:16,5	4	1	0	3
8	SG Bayer 1	3	7,0:17,0	4	1	0	3
9	SK Präsident 2	0	8,0:16,0	4	0	0	4
10	BVG Helmholtz 3 (N)	0	0,0:0,0	0	0	0	0

A1 BVG Helmholtz 1 3,5 : 2,5 SK Präsident 2

102	FM Weber	1 : 0	Shapiro	201	Der SK Präsident liefert dem hohen Favoriten einen großartigen Kampf - steht aber am Ende mit leeren Händen da. Helmholtz wankte, fiel aber nicht und darf zur Belohnung drei Mannschaftspunkte mitnehmen.
104	Kauschmann	0 : 1	Jankulin	202	
105	Eisenträger	1 : 0	Meister	203	
107	Allgaier	½ : ½	Kössler	204	
108	Göbel	0 : 1	Metzger	206	
202	Schulz	1 : 0	Itkins	207	

A1 SG Bayer 1 0,0 : 6,0 SV Senat 2

101	Mattick	- : +	FM Boetzer	201	Das Wort vor dem Resultat sagt bereits alles: Bayer schafft es zum Heimspiel (!! nicht, eine spielfähige Mannschaft zu stellen, geschweige denn eine vollzählige...
103	Feil	- : +	Burger	204	
105	Bladt	- : +	Bolk	205	
106	Voß	- : +	Weiten	207	
107	Küfner	- : +	Alevizakis	208	
108	Jansen	- : +	Perfler	209	

A1 UBA 1 1,5 : 4,5 Gardez Robe 1

101	Stark	½ : ½	Prange	101	Der Tabellenführer fährt die Punkte routiniert ein: Vorne drei Remisen, unten drei Siege. Langsam kann der Champagner in Moabit kaltgestellt werden - der direkte Wiederaufstieg ist fast perfekt.
102	Zeidler	½ : ½	Toth	105	
103	Fleischmann	½ : ½	Rudolph	107	
104	Schuckar	0 : 1	Waldner	201	
106	von Leitner	0 : 1	Hoffmann	203	
107	Goroll	0 : 1	Hankow	204	

A1 Deutsche Bahn/BSW 2 3,5 : 2,5 SG Bund 3

201	FM Baumbach	½ : ½	Puhlmann	302	Die Deutsche Bahn macht sich den Sieg unnötig schwer, da Herbert Bräunlin den Weg ins Spiellokal nicht findet. Die anderen Eisenbahner jedoch machen kräftig Dampf und drehen den Kampf komplett.
203	Bräunlin	- : +	Scholz	303	
204	Jauk	1 : 0	Scholz	304	
205	Kuhne	1 : 0	Holzamer	308	
206	Klotzsche	½ : ½	Pannek	310	
210	Kaiser	½ : ½	Scholz	311	

A2, 5. Runde

Thales 2	3,5 : 2,5	BA Tempelhof 3
BVG Helmholtz 2	4,5 : 1,5	Gardez Robe 2
SG TT/WiHeil 2	5,5 : 0,5	Telestern 1
SV Allianz 1	0,0 : 6,0	SG Bund 2

A2, Vorschau 6.Runde

Do 21.02. 18.30	SG Bund 2	:	SV Osrarn 2
Do 21.02. 18.00	Telestern 1	:	SV Allianz 1
Di 19.02. 18.30	Gardez Robe 2	:	SG TT/WiHeil 2
Do 21.02. 18.30	BA Tempelhof 3	:	BVG Helmholtz 2

A2 Saison 2018/19

		Punkte	Brettpunkte	Sp	G	U	V
1	SG TT/WiHeil 2	10	20,5:9,5	5	3	1	1
2	BA Tempelhof 3 (N)	9	15,0:9,0	4	3	0	1
3	BVG Helmholtz 2	9	14,5:15,5	5	3	0	2
4	SV Allianz 1 (A)	9	14,0:16,0	5	3	0	2
5	SG Bund 2	7	16,0:8,0	4	2	1	1
6	Thales 2 (N)	7	13,5:16,5	5	2	1	2
7	SV Osrarn 2	6	11,0:13,0	4	2	0	2
8	Gardez Robe 2	1	8,5:15,5	4	0	1	3
9	Telestern 1	0	7,0:17,0	4	0	0	4
10	Vattenfall 1	0	0,0:0,0	0	0	0	0

A2 Thales 2 3,5 : 2,5 BA Tempelhof 3

201	Hilsberg	1 : 0	Guder	303	Im Tempelhofer Derby behält Thales nach großartigem Kampf die Nase vorn. Hilsberg, Dr. Starke und Helmut Klevenow sorgen mit ganzen Zählern für den Mannschaftserfolg, Seeger steuert den finalen halben Punkt bei.
202	Starke	1 : 0	Körlin	304	
204	Burghardt	0 : 1	Bailliere	305	
205	Klevenow	1 : 0	Lehmann	306	
206	Seeger	½ : ½	Wolf	307	
314	Lehmann	0 : 1	Meseck	407	

A2 BVG Helmholtz 2 4,5 : 1,5 Gardez Robe 2

204	Hirche	1 : 0	Stamatow	205	Die BVG macht Volldampf und kann vier Bretter gewinnen- die Gegenwehr von Gardez Robe hält sich in Grenzen. Die Juristen sind in diesem Kampf einfach überfordert.
206	Mai	1 : 0	Wittkowski	206	
207	Weiss	½ : ½	Goepel	207	
209	Aulitzky	1 : 0	Bekleyici	302	
210	Schumacher	1 : 0	Stender	303	
308	Lengowski	0 : 1	Kovalchuk	307	

A2 SG TT/WiHeil 2 5,5 : 0,5 Telestern 1

203	FM Bachmann	½ : ½	Stielau	102	TT/WiHeil stürmt mit Vollgas an die Tabellenspitze- Telestern verliert sang- und klanglos und findet sich ganz am Ende der Tabelle wieder - vier Spiele vor Schluss ist das ziemlich nahe am Abstieg...
204	Rennoch	+ : -	Meseck	103	
205	Jurkatis	1 : 0	Schilly	105	
206	Busch	1 : 0	Radjenovic	106	
208	Strehlow	1 : 0	Kysucan	107	
211	Korell	1 : 0	Kysucan	108	

A2 SV Allianz 1 0,0 : 6,0 SG Bund 2

0	- : +	Kaiser	201	Allianz tritt zum Heimkampf nicht an - das ist sehr ungewöhnlich und wird mit 0-6 gewertet...für Spannung ist in den letzten Runden jedenfalls gesorgt...
0	- : +	Graudons	203	
0	- : +	König	204	
0	- : +	Bötzel	206	
0	- : +	Schilling	207	
0	- : +	Langner	301	

B1, 5. Runde

SG Bund 4	3,5 : 2,5	Deutsche Bahn/BSW 4
SG Bund 6	2,5 : 3,5	Krämer Schach 4F 1
BA Tempelhof 4	2,5 : 3,5	RBB 1
SV Allianz 2	3,5 : 2,5	SV Senat 3

B1, Vorschau 6.Runde

Di	19.02. 17.00	SV Senat 3	:	SG Bund 4
Do	21.02. 18.00	RBB 1	:	SV Allianz 2
Di	19.02. 19.00	Krämer Schach 4F -1	:	BA Tempelhof 4
Mo	18.02. 18.00	spielfrei	:	Bund 6

B1 Saison 2018/19

		Punkte	Brettunkte	Sp	G	U	V
1	SV Allianz 2	12	18,0:12,0	5	4	0	1
2	SG Bund 4 (A)	12	15,0:9,0	4	4	0	0
3	Krämer Schach 4F 1 (N)	9	14,0:10,0	4	3	0	1
4	RBB 1 (A)	9	12,0:12,0	4	3	0	1
5	Deutsche Bahn/BSW 4	6	15,0:9,0	4	2	0	2
6	SV Senat 3	4	14,0:16,0	5	1	1	3
7	SG Bund 6 (N)	4	13,5:16,5	5	1	1	3
8	BA Tempelhof 4	3	12,5:17,5	5	1	0	4
9	Vattenfall 2	0	6,0:18,0	4	0	0	4
10	spielfrei	0	0,0:0,0	0	0	0	0

B1 SG Bund 4 3,5 : 2,5 Deutsche Bahn/BSW 4

401	Piersig	1 : 0	Bieber
402	Ahlberg	1 : 0	Baudis
403	Schönfeld	1 : 0	Sube
404	Trebbin	0 : 1	Grunow
408	Lange	½ : ½	Fuchs
409	Auersch-Saworski	0 : 1	Meißner

Ein Kuriosum: An diesem Spieltag gab es nur gleiche Ergebnisse. Man möchte meinen, dass es ein Pflichtsieg für die SG Bund 4 war. Aber ganz so einfach war es dann wohl nicht. Trotz großem Kampf rutscht die Deutsche Bahn/BSW 4 auf Platz 5 in der Tabelle. Die SG Bund 4 behauptet den zweiten Platz und bleibt damit auf Tuchfühlung zur Tabellenspitze.

B1 SG Bund 6 2,5 : 3,5 Krämer Schach 4F 1

601	Krombach	1 : 0	Date
602	Möschl	1 : 0	Baidal
606	Peinelt	½ : ½	Grob
607	Heidinger	0 : 1	Radtke
609	Irmeler	0 : 1	Leitner
611	Peinelt	0 : 1	Haiyduk

Die SF der Krämer Schach 4F 1 machen an den hinteren Brettern den Wettkampf klar. Der Lohn ist Platz 3 in der Tabelle und das bei einem noch ausstehenden Spiel. Die SG Bund 6 hält trotz des Verlustes Platz 7 und ist damit immer noch auf einem Nichtabstiegsplatz.

B1 BA Tempelhof 4 2,5 : 3,5 RBB 1

401	Baranowsky	+ : -	zum Winkel
402	Schmidt	1 : 0	Nuristani
403	Thomas	0 : 1	Kersten
404	Glienke	- : +	Britze
405	Bockelmann	½ : ½	Schmidt
408	Kalkowski	0 : 1	Schastok

Zwei kampflöse Punkte, je Mannschaft einer. Bei so einem knappen Ergebnis sicher ärgerlich. Mehr für das BA Tempelhof 4, da der Abstand zum Tabellenschlusslicht nicht vergrößert werden konnte. Die SF der RBB 1 setzen ihre Siegesserie fort und klettern unermüdlich die Tabelle nach oben.

B1 SV Allianz 2 3,5 : 2,5 SV Senat 3

201	Grätz	+ : -	Kiesewetter
203	Rösner	1 : 0	Noak
204	Weber	0 : 1	Getzuhn
208	Ilte	½ : ½	Gottschick
210	Wiese	0 : 1	Lommatzsch-Röpke
211	Wendt	1 : 0	Tschirschwitz

Die SV Allianz 2 verteidigt die Tabellenspitze und unterstreicht die Aufstiegsambitionen. Der Punkt an Brett 1 wurde dem Gastgeber geschenkt und damit der Sieg. Aber der SV Senat 3 hat bequem einen Platz im Mittelfeld. Dennoch kein Grund leichtsinnig zu werden.

B2, 5. Runde

SG Bund 5	2,0 : 4,0	Deutsche Bahn/BSW 3
Rolls Royce 1	3,0 : 3,0	BA Tempelhof 5
Gardez Robe 3	1,5 : 4,5	Berliner Volksbank 1
SG TT/WiHeil 3	3,0 : 3,0	Telestern 2

B2, Vorschau 6.Runde

Mo 18.02. 18.00	spielfrei	: SG Bund 5
Do 21.02. 18.00	Telestern 2	: Stern Ludwigsfelde 1
Mo 18.02. 17.00	Berliner Volksbank 1	: SG TT/WiHeil 3
Do 21.02. 18.30	BA Tempelhof 5	: Gardez Robe 3

B2 Saison 2018/19

		Punkte	Brettunkte	Sp	G	U	V
1	Deutsche Bahn/BSW 3	12	16,0:8,0	4	4	0	0
2	SG Bund 5	9	17,5:12,5	5	3	0	2
3	Berliner Volksbank 1	9	16,5:13,5	5	3	0	2
4	Telestern 2	8	17,0:13,0	5	2	2	1
5	SG TT/WiHeil 3	8	14,0:10,0	4	2	2	0
6	Stern Ludwigsfelde 1 (A)	7	12,5:10,5	4	2	1	1
7	Rolls Royce 1	2	10,0:14,0	4	0	2	2
8	BA Tempelhof 5 (N)	1	8,5:21,5	5	0	1	4
9	Gardez Robe 3	0	7,0:16,0	4	0	0	4
10	spielfrei	0	0,0:0,0	0	0	0	0

B2 SG Bund 5 2,0 : 4,0 Deutsche Bahn/BSW 3

501	Große	0 : 1	Petzold
502	Weinhold	1 : 0	Strauß
504	Voigt	½ : ½	Rollwitz
505	Krug	0 : 1	Fitzke
506	Schwark	½ : ½	Passow
507	Paulisch	0 : 1	Gödecke

Prima Leistung von Andreas Voigt - Glückwunsch!

301 Trotz Verlust ist Bund 5 auf Platz 2 in der
303 Meisterschaft, hat aber ein Spiel mehr absolviert,
304 als der Tabellenführer Deutsche Bahn/BSW 3. Die
305 Jungs haben nun mit 12 MP den ersten Platz, und
306 das trotz einem Spiel Rückstand. Werden sie
307 ihren Platz halten? Es wird spannend...

B2 Rolls Royce 1 3,0 : 3,0 BA Tempelhof 5

101	Merz	1 : 0	Schneider
102	Bock	1 : 0	Warnest
105	Schubert	0 : 1	Hohn
106	Meiners	½ : ½	Frahm
109	Luthe	0 : 1	Kurtz
110	Rochette	½ : ½	Dankovic

Ein klassisches Remis mit guter Leistung von der
502 BA Tempelhof 5! 10 Brettunkte für Rolls Royce 1
503 vs. 8,5 bei BA Tempelhof 5, nur hat Rolls Royce 1
505 ein Spiel weniger und befindet sich daher im
506 Aufschwung. Dr. Rüdiger Merz und Günter Bock
507 setzten sich wie vermutet durch. Samuel
510 Rochette holte ein tolles Remis gegen Oliver
Dankovic. Weiter so!

B2 Gardez Robe 3 1,5 : 4,5 Berliner Volksbank 1

301	Ansin	0 : 1	Barna
304	Lösche	½ : ½	Jaensch
305	Hein	0 : 1	von Schöning
308	Eckert	0 : 1	Böttger
309	Huth	0 : 1	Siewert
313	Wirth	1 : 0	Barnes

Klarer Sieg für unsere Banker, nach einem harten
101 Kampf gegen die Kleiderhaken. Wenn die nicht
103 auf eine Revanche warten, wer sonst. Die Spieler
104 Ulrich von Schöning und Bernd Bötcher zeigen
105 deutlich, dass es sich lohnt in der
106 Einzelmeisterschaft mit zu spielen und ihre
107 Meisterschaftserfahrung umzusetzen.
Glückwunsch!

B2 SG TT/WiHeil 3 3,0 : 3,0 Telestern 2

303	Schneider	½ : ½	Norris
304	Herrmann	½ : ½	Kleinwächter
307	Gall	½ : ½	Neumann
309	Mersmann	½ : ½	Piotrowski
310	Heimes	½ : ½	Fischer
311	Schulz	½ : ½	Hewig

Prima Leistung der DWZ schwächeren ersten drei
202 Bretter von Telestern! Das kostet Denkarbeit von
203 Ray Norris, Manfred Kleinwächter und Andreas
204 Neumann, die auch belohnt wurde. Telestern2
205 jetzt auf Platz 4 an SG TT/WiHeil vorbei, die aber
206 ein Spiel hinterher hängen. Es wird spannend!
209

C, 5. Runde

SV Osrām - 4er 3	2,5 : 1,5	Deutsche Bahn/BSW - 4er 5
Thales 3	4,0 : 2,0	SV Senat 4
SV Justitia 1	3,5 : 0,5	SG Bayer - 4er 2

C, Vorschau 6.Runde

Di	19.02. 18.00	SG Bayer 2 - 4er	:	SV Osrām 3 - 4er
Mo	18.02. 18.00	spielfrei	:	SV Justitia 1
Di	19.02. 19.00	Krämer Schach 4F - 2	:	spielfrei

C Saison 2018/19

		Punkte	Brettunkte	Sp	G	U	V
1	Thales 3 (A)	10	14,5:7,5	4	3	1	0
2	Deutsche Bahn/BSW - 4er 5	9	9,5:6,5	4	3	0	1
3	SV Osrām - 4er 3	9	9,5:6,5	4	3	0	1
4	SV Justitia 1	6	8,0:6,0	3	2	0	1
5	Krämer Schach 4F 2 (N)	4	9,0:11,0	4	1	1	2
6	SV Senat 4	0	6,5:13,5	4	0	0	4
7	SG Bayer - 4er 2	0	3,0:9,0	3	0	0	3
8	spielfrei	0	0,0:0,0	0	0	0	0
9	spielfrei	0	0,0:0,0	0	0	0	0
10	spielfrei	0	0,0:0,0	0	0	0	0

C SV Osrām - 4er 3 2,5 : 1,5 Deutsche Bahn/BSW - 4er 5

305	Reck	0 : 1	Bollenbach	501
306	Genz	½ : ½	Ollek	502
307	Benten	1 : 0	Meyer-Roll	503
308	Nehls	1 : 0	Wroblewski	506

Bei den Mannschaften sind die Spieler am Brett 1 und 2 gleich stark und da schneidet die DB besonders gut ab. Aber am Brett 3 und 4 sind ELO Unterschiede von 200 bis 300, die sich zu Gunsten der SV Osrām bemerkbar machen.

C Thales 3 4,0 : 2,0 SV Senat 4

304	Bode	½ : ½	Stemmler	401
305	Schopmans	- : +	Schubert	404
306	Linkermann	1 : 0	Kohls	405
309	Martens	1 : 0	Dannigkeit	407
313	Westphal	1 : 0	Forstreuter	408
315	Busch	½ : ½	Pawletta	410

Auch hier sind die ELO stärkeren Spieler, die das Spiel entscheiden und den Mannschaftssieg sichern. Zu beachten ist die starke Leistung des SF Pawletta, dass er seinem bedeutend stärkeren Gegner ein Remis abtrötzt.

C SV Justitia 1 3,5 : 0,5 SG Bayer - 4er 2

102	Mickley	½ : ½	Abraham	202
103	Tessen	+ : -	Althaus	204
104	Peters	1 : 0	Harre	205
110	Schattenhofer	1 : 0	Mahlkow	207

Man muss die Mannschaft der SG Bayer bewundern, weil ihnen das Schachspielen am Herzen liegt und die Ergebnisse für sie zweitrangig sind. Mein Glückwunsch zu dieser Einstellung.

**Einzelmeisterschaft 2018 / 2019
der Fachvereinigung Schach**

Paarungsliste der 6. Runde (13.02.2019)

Tisch	TNr	Teilnehmer	Punkte	-	TNr	Teilnehmer	Punkte	Ergebnis	At.
1	2.	Feikes, Dr. Jörg	(4½)	-	4.	Hankow, Bert-Jürgen	(3½)	1 - 0	
2	9.	Radjenovic, Branko	(4)	-	8.	Bock, Günter	(4)	-	(H)
3	5.	Mayer, Dr. Herbert	(3½)	-	11.	Gall, Mike	(2½)	-	(H)
4	6.	Zeidler, Uwe	(3½)	-	13.	Riess, Bernhard	(3½)	1 - 0	
5	7.	Korell, Klaus-Peter	(3½)	-	14.	Norris, Ray	(3½)	1 - 0	
6	34.	Haase, Peter	(1½)	-	19.	Vesely, Martin	(3)	- - +	
7	20.	von Schöning, Ulrich	(3)	-	1.	Segeber, Tomas	(3)	0 - 1	
8	15.	Piotrowski, Roger	(3)	-	36.	Kiechle, Friedrich	(2)	½ - ½	
9	17.	Fischer, Elmar	(3)	-	25.	Meseck, Michael	(2)	½ - ½	
10	3.	Trebbin, Dr. Wolfhard	(2½)	-	18.	Lange, Andreas	(2½)	1 - 0	
11	26.	Warnest, Stefan	(2½)	-	10.	Göhringer, Werner	(2½)	1 - 0	
12	12.	Kleinwächter, Manfred	(2½)	-	33.	Barnekow, Peter	(2½)	½ - ½	
13	28.	Schopmans, Norbert	(2)	-	16.	Seeger, Thomas	(2)	-	(H)
14	31.	Leitner, Artem	(2)	-	21.	Mersmann, Till	(2)	½ - ½	
15	30.	Linkermann, Walter	(2)	-	23.	Böttger, Bernd	(2)	½ - ½	
16	27.	Schulz, Manfred	(1½)	-	22.	Schröter, Dr. Jürgen	(1½)	½ - ½	
17	29.	Ollek, Karl-Heinz	(1½)	-	24.	Frahm, Werner	(1½)	1 - 0	
18	32.	Häusler, Markus	(1)	-	37.	Bremer, Helmut	(1)	0 - 1	

**Einzelmeisterschaft 2018 / 2019
der Fachvereinigung Schach**

Rangliste: Stand nach der 6. Runde (13.02.2019)

Rang	Teilnehmer	TWZ	Verein/Ort	G	S	R	V	Punkte	Buchh	BuSum
1.	Feikes, Dr. Jörg	1972	BA Tempelhof	6	5	1	0	5½	15½	66
2.	Zeidler,Uwe	1796	Umweltbundesamt	6	4	1	1	4½	14½	61
3.	Korell, Klaus-Peter	1793	TT / WiHeil	6	3	3	0	4½	13	61½
4.	Bock, Günter	1786	Rolls Royce	5	3	2	0	4	17½	60
5.	Radjenovic,Branko	1782	Telestern	5	4	0	1	4	16½	56½
6.	Segerberg,Tomas	2028	EPA / ZIB	5	4	0	1	4	12½	58½
7.	Vesely,Martin	1574	SV Berlin-Friedrichstadt	6	2	4	0	4	11½	60½
8.	Hankow, Bert-Jürgen	1873	SV Gardez-Robe	6	2	3	1	3½	16½	60
9.	Norris,Ray	1658	Telestern	6	3	1	2	3½	15	56
10.	Riess, Bernhard	1663	SV OSRAM	6	2	3	1	3½	14½	60
11.	Mayer, Dr. Herbert	1857	SV OSRAM	5	2	3	0	3½	14½	58
12.	Warnest, Stefan	1537	BA Tempelhof	6	3	1	2	3½	14	60½
13.	Trebbin, Dr. Wolfhard	1955	SG Bund	6	3	1	2	3½	14	59
14.	Piotrowski, Roger	1624	Telestern	6	3	1	2	3½	13	56
15.	Fischer,Elmar	1595	Telestern	6	2	3	1	3½	11½	57
16.	Kleinwächter, Manfred	1684	Telestern	6	2	2	2	3	14	53½
17.	von Schöning,Ulrich	1573	Berliner Volksbank	6	2	2	2	3	13	54
18.	Barnekow, Peter	1496	Vattenfall / BSR	6	2	2	2	3	12½	58½
19.	Ollek, Karl-Heinz	1526	Deutsche Bahn/BSW	6	1	3	2	2½	15½	57
20.	Göhringer,Werner	1736	SG Bund	6	1	3	2	2½	15½	54
21.	Gall, Mike	1722	TT / WiHeil	5	2	1	2	2½	14½	61½
22.	Böttger, Bernd	1550	Berliner Volksbank	6	1	3	2	2½	14½	52
23.	Mersmann,Till	1572	SG TT/Wiheil	6	1	3	2	2½	13½	56
24.	Lange, Andreas	1578	TT / WiHeil	6	2	1	3	2½	13	58½
25.	Linkermann, Walter	1518	Thales	6	0	5	1	2½	12½	56
26.	Meseck,Michael	1545	BA Tempelhof	6	1	3	2	2½	12½	54½
27.	Kiechle, Friedrich	1417	SV Gardez-Robe	6	1	3	2	2½	12½	54
28.	Leitner,Artem	1500	Krämer Schach 4F	5	2	1	2	2½	11½	49½
29.	Seeger, Thomas	1603	Thales	5	0	4	1	2	12½	53
30.	Schopmans,Norbert	1527	Thales	5	1	2	2	2	12½	51½
31.	Schröter, Dr. Jürgen	1559	Rolls Royce	6	0	4	2	2	12	58
32.	Bremer, Helmut	1288	Deutsche Bahn/BSW	6	2	0	4	2	11½	52½
33.	Schulz,Manfred	1530	SG TT/WiHeil	6	0	4	2	2	11½	51½
34.	Frahm,Werner	1547	BA Tempelhof	6	0	3	3	1½	11½	58
35.	Häusler,Markus	1498	SG TT/Wiheil	5	1	0	4	1	11	50½

**Einzelmeisterschaft 2018 / 2019
der Fachvereinigung Schach**

Rangliste: Stand nach der 6. Runde (13.02.2019)

Selektion: Spieler mit höchstens DWZ 1670

Rang	Teilnehmer	TWZ	Verein/Ort	G	S	R	V	Punkte	Buchh	BuSum
1.	Vesely,Martin	1574	SV Berlin-Friedrichstadt	6	2	4	0	4	11½	60½
2.	Norris,Ray	1658	Telestern	6	3	1	2	3½	15	56
3.	Riess, Bernhard	1663	SV OSRAM	6	2	3	1	3½	14½	60
4.	Warnest, Stefan	1537	BA Tempelhof	6	3	1	2	3½	14	60½
5.	Piotrowski, Roger	1624	Telestern	6	3	1	2	3½	13	56
6.	Fischer,Elmar	1595	Telestern	6	2	3	1	3½	11½	57
7.	von Schöning,Ulrich	1573	Berliner Volksbank	6	2	2	2	3	13	54
8.	Barnekow, Peter	1496	Vattenfall / BSR	6	2	2	2	3	12½	58½
9.	Ollek, Karl-Heinz	1526	Deutsche Bahn/BSW	6	1	3	2	2½	15½	57
10.	Böttger, Bernd	1550	Berliner Volksbank	6	1	3	2	2½	14½	52
11.	Mersmann,Till	1572	SG TT/Wiheil	6	1	3	2	2½	13½	56
12.	Lange, Andreas	1578	TT / WiHeil	6	2	1	3	2½	13	58½
13.	Linkermann, Walter	1518	Thales	6	0	5	1	2½	12½	56
14.	Meseck,Michael	1545	BA Tempelhof	6	1	3	2	2½	12½	54½
15.	Kiechle, Friedrich	1417	SV Gardez-Robe	6	1	3	2	2½	12½	54
16.	Leitner,Artem	1500	Krämer Schach 4F	5	2	1	2	2½	11½	49½
17.	Seeger, Thomas	1603	Thales	5	0	4	1	2	12½	53
18.	Schopmans,Norbert	1527	Thales	5	1	2	2	2	12½	51½
19.	Schröter, Dr. Jürgen	1559	Rolls Royce	6	0	4	2	2	12	58
20.	Bremer, Helmut	1288	Deutsche Bahn/BSW	6	2	0	4	2	11½	52½
21.	Schulz,Manfred	1530	SG TT/WiHeil	6	0	4	2	2	11½	51½
22.	Frahm,Werner	1547	BA Tempelhof	6	0	3	3	1½	11½	58
23.	Häusler,Markus	1498	SG TT/Wiheil	5	1	0	4	1	11	50½



**Einzelmeisterschaft 2018 / 2019
der Fachvereinigung Schach**

Rangliste: Stand nach der 6. Runde (13.02.2019)

Selektion: Spieler mit höchstens DWZ 1540

Rang	Teilnehmer	TWZ	Verein/Ort	G	S	R	V	Punkte	Buchh	BuSum
1.	Warnest, Stefan	1537	BA Tempelhof	6	3	1	2	3½	14	60½
2.	Barnekow, Peter	1496	Vattenfall / BSR	6	2	2	2	3	12½	58½
3.	Ollek, Karl-Heinz	1526	Deutsche Bahn/BSW	6	1	3	2	2½	15½	57
4.	Linkermann, Walter	1518	Thales	6	0	5	1	2½	12½	56
5.	Kiechle, Friedrich	1417	SV Gardez-Robe	6	1	3	2	2½	12½	54
6.	Leitner,Artem	1500	Krämer Schach 4F	5	2	1	2	2½	11½	49½
7.	Schopmans,Norbert	1527	Thales	5	1	2	2	2	12½	51½
8.	Bremer, Helmut	1288	Deutsche Bahn/BSW	6	2	0	4	2	11½	52½
9.	Schulz,Manfred	1530	SG TT/WiHeil	6	0	4	2	2	11½	51½
10.	Häusler,Markus	1498	SG TT/Wiheil	5	1	0	4	1	11	50½

C00
 □ Feikes,Joerg **1972**
 ■ Hankow,Bert Juergen **1873**
 EM 2018/19 Berlin (6.1) 13.02.2019

1.e4 e6 2.♖e2 c5 3.♘f3 ♘c6 4.g3
 g6 5.♙g2 ♙g7 6.c3 ♘ge7 7.0-0 0-0
 8.d3 ♖c7 9.♗e1 b6 10.a4 ♙b7
 11.♘a3 a6 12.♘c4 d5 13.exd5 ♘xd5
 14.h4 ♖ad8 15.♙g5 ♗d7 16.♗ad1 b5
 17.axb5 axb5 18.♘e3 h6 19.♘xd5
 exd5 20.♙f4 ♖d8 21.d4 c4 22.♖d2
 ♔h7 23.♖c2 ♗e8 24.h5 ♗de7
 25.♗xe7 ♘xe7 26.♘e5 ♗f8 27.♗a1
 ♙c8 28.♗a7 ♙f5 29.♖e2 g5 30.♙d2
 f6 31.♘g4 ♘c6 32.♗a1 ♗e8=

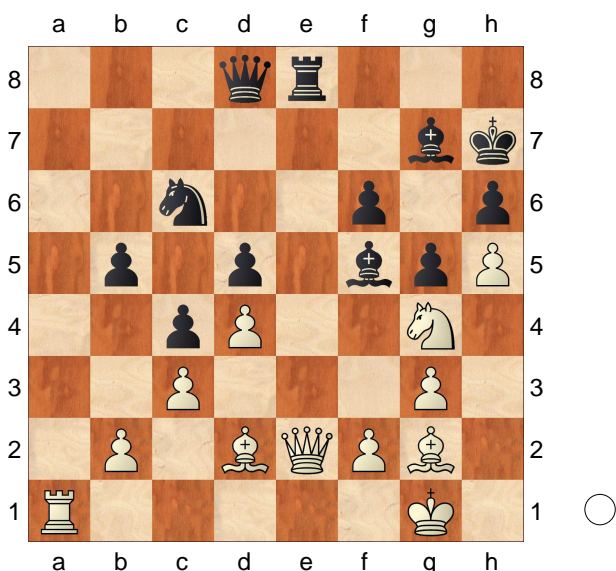

33.♖d1 ♙e4 34.♘e3 f5 35.♙xe4 fxe4
 36.♖g4 ♗f8 37.♖e6 ♘e7 38.♗a7 ♗e8
 39.♗d7 ♖c8 40.♘xd5
1-0

D51
 □ Zeidler,Uwe **1796**
 ■ Riess,Bernhard **1663**
 EM 2018/19 Berlin (6.4) 13.02.2019

1.d4 c6 2.♘f3 d5 3.c4 ♘f6 4.♘c3
 e6 5.♙g5 ♙e7 6.e3 0-0 7.♙d3 ♘bd7
 8.0-0 b6 9.♗c1 ♙b7 10.cxd5 cxd5

11.♙b1 ♗c8 12.♖d3 ♘e4 13.♙xe7
 ♖xe7 14.♗c2 ♘df6 15.♘e5 g6
 16.♗fc1 ♘xc3 17.♗xc3 ♗xc3 18.♖xc3
 ♗c8 19.♖d2 ♗xc1+ 20.♖xc1 ♖b4
 21.♙d3 ♖d6 22.h3 ♘d7 23.♘f3 e5
 24.♙b5 e4 25.♘d2 f5 26.♙xd7 ♖xd7
 27.♘f1 ♙a6 28.♘g3 ♙b7 29.a3 ♖c6
 30.♖xc6 ♙xc6 31.♘e2 ♔f7 32.♘c3
 ♔e6 33.b4 a6 34.a4 b5 35.a5 g5
 36.♔h2 h5 37.h4 ♔f6 38.♔g3 ♔g6
 39.♘e2 ♔f6 40.hxg5+ ♔xg5 41.♘f4
 h4+ 42.♔h3 ♙b7 43.♘e6+ ♔h5
 44.g3 hxg3 45.♔xg3 ♔g6 46.♔f4
 ♔f6 47.♘c5 ♙c8 48.f3 exf3 49.♔xf3
 ♔g5 50.♘d3 ♙b7 51.♘e5 ♙c8
 52.♘f7+ ♔f6 53.♘d6 ♙d7 54.♔f4
 ♙e6 55.♘e8+ ♔e7 56.♔e5 ♙c8
 57.♘d6
1-0

C96
 □ Fischer,Elmar **1595**
 ■ Meseck,Michael **1545**
 EM 2018/19 Berlin (6.9) 13.02.2019

1.e4 e5 2.♘f3 ♘c6 3.♙b5 a6 4.♙a4
 ♘f6 5.d3 b5 6.♙b3 ♙e7 7.c3 0-0
 8.0-0 d6 9.h3 ♘a5 10.♙c2 c5
 11.♗e1 ♗b8 12.♘bd2 h6 13.♘f1
 ♘h7 14.♘g3 ♘g5 15.♔h2 ♙e6
 16.♙e3 ♘c6 17.♘g1 b4 18.d4 cxd4
 19.cxd4 exd4 20.♙f4 a5 21.♙a4 ♙d7
 22.♘f5 ♘e6 23.♙xd6 ♙xd6+ 24.♘xd6
 ♘e5 25.♙b3 ♖c7 26.f4 ♖xd6 27.fxe5
 ♖xe5+ 28.♔h1
 $\frac{1}{2}-\frac{1}{2}$

☐ Schulz, Michael

■ Schleining, Zoya

XVIII. DBMM Schach (2.1) 08.11.2018

[Schulz, M]

A45

2247

2370

1.d4 ♘f6 2.♔g5 c5 3.d5 ♚b6 4.♘c3 ♚xb2 5.♙d2 ♚b6 6.e4 d6 7.f4 e5 8.fxe5 dxe5 9.♘f3 ♘bd7 10.♙c4 ♙d6 11.0-0 0-0 12.♘h4 ♘e8 13.♘f5 ♘df6 14.♖b1 ♚d8 Die Stellung ist ausgeglichen, Weiß hat für den Bauern genug Gegenspiel.

15.♙g5 ♙xf5 16.♖xf5 ♖b8 17.♙b5 ♙e7 18.♖xe5 ♘d6 19.♚e2 c4 20.a4 ♖c8 21.♖xe7 ♚xe7 22.e5 ♘xb5 23.♖xb5 ♚a3 In der Folge kommt Weiß etwas vom Weg ab und findet in der zweischneidigen Stellung nicht die besten Züge.

24.♙d2 ♖fe8 25.d6 ♘d7 26.♚g4 ♖e6 27.h4 Dieser Zug ist nicht der Beste, ermöglicht aber das spätere Damenopfer.

27...a6 28.♖xb7 ♚c5+ 29.♔h1 ♘xe5 30.♚f5 g6

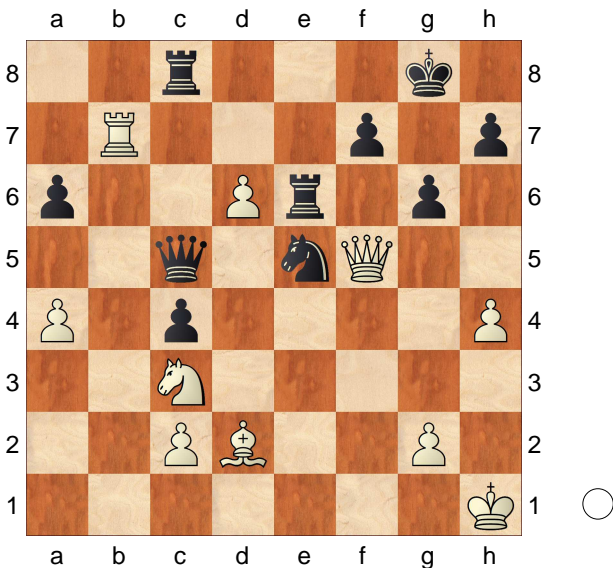

Dieser eigentlich sinnvolle Zug verliert erstaunlicherweise, wenn man die daraus resultierenden Schwächen ausnutzen kann. 31.♚xe6!!

Das kam für die Gegnerin sicher wie der Blitz aus heiterem Himmel. 31...fxe6 32.♘e4

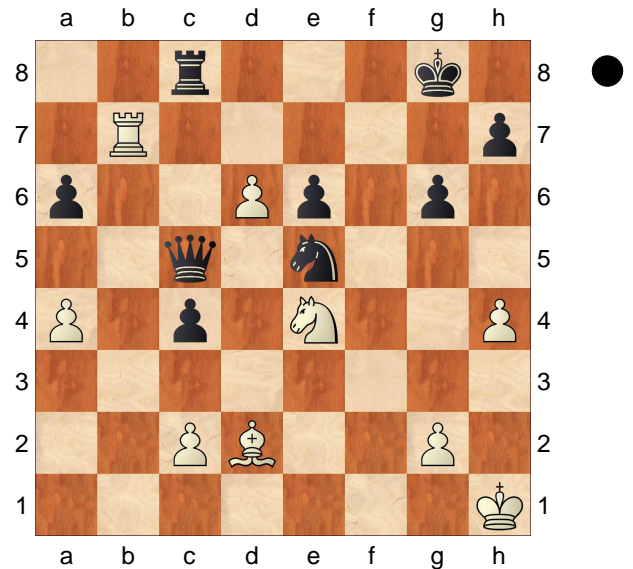

Obwohl Weiß nur eine Figur für die Dame hat, ist die Stellung für Weiß gewonnen. Die Dame ist angegriffen und es droht Matt in zwei Zügen mit Sf6 und Lh6 bzw. Th7. 32...♘d7 33.♘xc5 ♘xc5 34.♖c7 ♖d8 35.♖xc5 ♖xd6 36.♙g5 ♖d4 37.♖c6 h6 38.♙f6 ♖f4

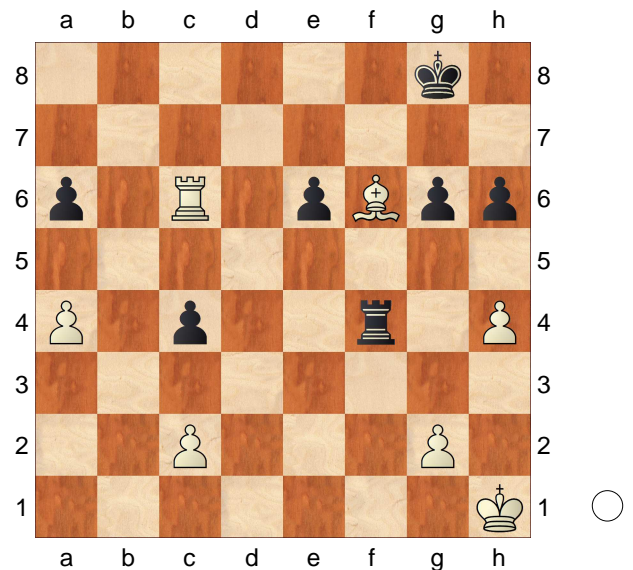

Jetzt findet Weiß noch eine elegante Gewinnabwicklung. 39.♖xe6 ♔f7 40.♖xa6

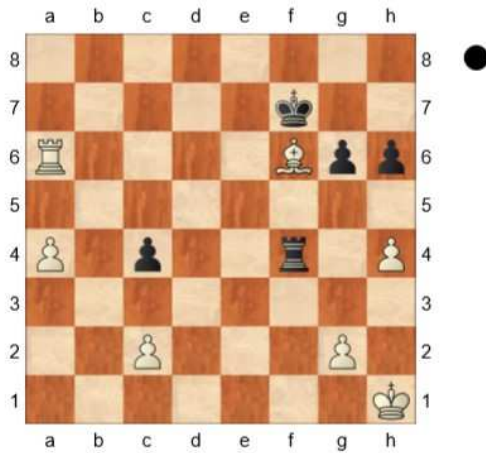

Schwarz gewinnt zwar die Figur zurück, landet aber in einem völlig verlorenen Bauernendspiel.
1-0

Das Ergebnis der Internet-
Abstimmung:



Die Preisverleihung an Michael Schulz am 1. Februar 2019 bei der Berliner Senioren-Meisterschaft.



Ölbild: Elke Rehder

Schachnovelle

Von Helmut Peschina nach der gleichnamigen Erzählung von Stefan Zweig

Regie: Karin Bares / Ausstattung: Dietrich von Grebmer

Die dem Stück zugrunde liegende Novelle von 1941 besticht nach wie vor durch ihre Zeitlosigkeit und gesellschaftspolitische Dimension. Die packende Geschichte des Dr. Bertram, dem das Schachspiel in monatelanger Einzelhaft half, seiner Verzweiflung Herr zu werden und zu überleben, gilt bis heute als Meisterwerk der Literaturgeschichte.

Sa 16.03., So 17.03., Mi 20.03.

Beginn jeweils 20 Uhr, sonntags 18 Uhr

Telefonische Reservierung: Montag bis Freitag von 11 bis 14 Uhr
unter 030 / 821 20 21, <http://www.kleines-theater.de>

KLEINES THEATER

am Südwestkorso 64



23. SV OSRAM – OPEN



Die Schachabteilung Berlin der SV OSRAM e.V. lädt ein zum

23. SV OSRAM – Schnellschach – Open

Das 5. Turnier des Berliner Schnellschach Grand Prix 2018/19.

- Wann :** Samstag, 04. Mai 2019
Beginn : 10:00 Uhr , Ende voraussichtlich 14:00 Uhr
Wo : OSRAM Bildungszentrum
Nonnendammallee 44
13629 Berlin - Siemensstadt
- Fahrverbindung :** U-Bahn-Linie 7, Bhf. Paulsternstraße ; Bus 139
- Was :** Schnellschach (15-Min.-Partien); 7 Rd. Schweizer System, maximal 70 Teilnehmer
- Mitzubringen :** Personalausweis (Zutritt Werksgelände)
- Startgeld :** 5,- EUR je Teilnehmer für Imbiß und Sachpreise
- Anmeldung :** Bitte bis 03.05.2019 persönlich, telefonisch oder per Email an SV-Osram-Open@fvschach.de
- Datenschutz :** Mit der Anmeldung zum Turnier wird der dauerhaften Speicherung und Verarbeitung der für den Turnierablauf erforderlichen persönlichen Daten in allen Formaten sowie der Veröffentlichung von Ergebnissen, Fotos und Partien in allen Publikationen des Veranstalters zugestimmt.

Mit sportlichem Gruß

Bernhard Riess

SV OSRAM e.V., Abt. Schach Berlin

Mobil **0177 - 752 43 78**

E-Mail br@fvschach.de



FV Schach e.V. – Einzel-



Blitzmeisterschaft 2018/19

Ausschreibung.

- Spieltag:** **Mittwoch, 20.03.2019 um 18.00h**
- Ort:** **Clubheim des BSC Rehberge,
Afrikanische Str. 45, 13351 Berlin-Wedding**
Das Casino ist bewirtschaftet. Der Verzehr von mitgebrachten Speisen und Getränken ist untersagt und führt zum Turnierausschluß.
- Bedenkzeit:** 5 Minuten pro Partie und Spieler, kein Bonus.
- Modus:** wird von der Turnierleitung in Abhängigkeit von der Zahl der teilnehmenden Spieler zu Turnierbeginn festgelegt.
Es gilt die Turnierordnung der FV Schach e.V.
- Bedingungen:** Das Turnier findet gemäß TO V.4.1 nur statt, wenn eine Woche vor der Veranstaltung (13.03.2019) die Anmeldung von mindestens 20 Spielern vorliegt.
- Anmeldung:** an Bernhard Riess, br@fvschach.de
- Startgeld:** wird nicht erhoben.
- Reuegeld:** Nichtantritt trotz erfolgter Anmeldung wird gemäß TO 1.10.2 behandelt.
- Preise:** 1. bis 3. Platz Gesamtwertung – Pokale und Urkunden.
- Datenschutz:** Mit der Anmeldung zum Turnier wird der dauerhaften Speicherung und Verarbeitung der für den Turnierablauf erforderlichen persönlichen Daten in allen Formaten sowie der Veröffentlichung von Ergebnissen, Fotos und Partien in allen Publikationen des Veranstalters zugestimmt.

FV Schach e.V. im BSVB e.V.

Einladung zur Jahreshauptversammlung der Fachvereinigung Schach e.V.

Die Jahreshauptversammlung der Fachvereinigung Schach e.V. findet
am Freitag, **22.03.2019**
im **Clubheim des BSC Rehberge, Afrikanische Str. 45, 13351 Berlin** statt.
Die Veranstaltung beginnt um **18.30 Uhr** (Einlaß ab 18.00 Uhr).

Tagesordnung.

- 1. Begrüßung**
- 2. Feststellung der Beschlußfähigkeit**
- 3. Bericht des Vorstands und der Ausschüsse**
- 4. Bericht der Kassenprüfer**
- 5. Aussprache über die Berichte**
- 6. Entlastung des Vorstands und der Ausschüsse**
- 7. Anträge zur Hauptversammlung**
 - a) zur Satzung**
 - b) sonstige Anträge des Vorstandes und BSGen**
- 8. Haushaltsplan**
- 9. Sonstiges**

Der Vorstand

